



お知らせ版

No.271

2014(平成26年)

2/10

発行/常陸大宮市
編集/秘書広聴課
☎0295-52-1111

〒319-2292 常陸大宮市中富町 3135-6
ホームページ <http://www.city.hitachiomiya.lg.jp/>
メールアドレス email@city.hitachiomiya.lg.jp

お知らせ

- P2 ○平成26年度常陸大宮市福祉タクシー助成券申請受付について
- P2 ○「常陸大宮市の歌」歌詞の選考結果について
- P2 ○工業統計調査にご協力ありがとうございました
- P2 ○いばらき公共交通利用促進キャンペーン実施中
- P3 ○災害応急用協力井戸の登録について
- P4 ○「常陸大宮市安全な飲料水の確保に関する条例(案)」のパブリックコメント実施結果について
- P4 ○常陸大宮市産農畜産物放射性物質測定結果について
- P5 ○平成25年度常陸大宮市・茨城大学地域連携事業常陸大宮市まちづくりネットワーク大会
- P12 ○図書情報館からのお知らせ
- P13 ○休日・祝日の当番医変更のお知らせ
- P14 ○けんこうカレンダー【3月】
- P14 ○休日・祝日の当番医(2/11~3/9)

募 集

- P6 ○スポーツクラブひたまる25 平成25年度ファイナルスポーツ大会参加者募集
- P7 ○小学生スナッグゴルフ教室参加者募集
- P8 ○子育て広場 ベビーマッサージ参加者募集
- P8 ○水戸建築高等職業訓練校生徒募集
- P8 ○ひとり親家庭等就職支援セミナーのお知らせ
- P9 ○常陸大宮市スケート教室参加者募集
- P11 ○市スキー連盟主催 スキー・スノーボード教室参加者募集

イベント

- P10 ○YUS漆器作品展開催
- P10 ○常陸大宮済生会病院主催 市民健康教室開催
- P10 ○第6回ミュージック・フェスティバル
- P14 ○常陸大宮市エコライフフォーラム

相 談

- P13 ○各種無料相談【3月】

市の主な施設

常陸大宮市役所(本庁)	52-1111
山方総合支所	57-2121
美和総合支所	58-2111
緒川総合支所	56-2111
御前山総合支所	55-2111
総合保健福祉センター(かがやき)	54-7121
緒川保健センター	56-5110
水道課	52-0427
下水道課	53-7250
教育委員会山方事務所	57-2903
教育委員会美和事務所	58-2142
教育委員会緒川事務所	56-5111
教育委員会御前山事務所	55-2116
教育支援センター(あゆみの広場)	54-2026
消防本部・東消防署	54-0119
西消防署	56-2119
大宮公民館	52-0673
山方公民館	57-2903
御前山市民センター	55-2116
文化センター・ロゼホール	53-7200
図書情報館	53-7300
緒川総合センター	56-5111
山方農林漁家高齢者センター	57-3963
美和工芸ふれあいセンター	58-2142
御前山保健福祉センター	55-2733
西部総合公園体育館	52-5223
歴史民俗資料館大宮館	52-1450
歴史民俗資料館山方館	57-2616
おおみや広域聖苑	54-0202



お知らせ

平成26年度常陸大宮市福祉タクシー助成券申請受付について

市では、医療機関へ通院するとき、市役所（総合支所含む）や公の施設を利用するときにご利用になれるタクシー券の申請を受け付けています。

○対象者

下肢が不自由な方もしくは公共交通機関の利用が困難な方で、次のいずれかに該当する方

- ①満65歳以上の方
- ②身体障害者手帳の交付を受けた方
- ③療育手帳の交付を受けた方

○申込方法

本庁介護高齢課及び各総合支所市民福祉課窓口備え付けの申請書により、お申し込みください。なお、以下の要件を満たす方へは2月上旬に申請書を郵送していますので、ご確認ください。

- 平成25年4月から平成25年12月までの間にタクシー券を利用された方
ただし、行事用のタクシー券のみ利用の方へは送付していませんのでご了承ください。
- 平成25年12月から平成26年1月20日までに平成25年度分の申請をされた方

申込・問 本庁 介護高齢課介護・高齢者福祉G

☎52-1111 内線175・176

山支 市民福祉課福祉健康G ☎57-2121(代表)

美支 市民福祉課福祉健康G ☎58-2111(代表)

緒支 市民福祉課福祉健康G ☎56-2111(代表)

御支 市民福祉課福祉健康G ☎55-2111(代表)

「常陸大宮市の歌」歌詞の選考結果について

平成26年度に迎える市政施行・合併10周年を記念し制定する「常陸大宮市の歌」の歌詞について、広く公募により作品を募り、市内外より177作品のご応募をいただきました。ご応募いただいた作品の中から、次の方が最優秀賞等に決定しました。

○最優秀賞（市の歌歌詞採用）

野上 宗也（18歳・常陸大宮市）
サブタイトル「君とこのふるさとで」

○優秀賞

保岡 直樹（43歳・東京都世田谷区）
サブタイトル「～心はひとつ～」

問 本庁 企画政策課企画政策G ☎52-1111 内線309

〈記号の見方〉

問：問い合わせ **申込**：申し込み先 **本庁**：常陸大宮市役所 **山支**：山方総合支所 **美支**：美和総合支所 **緒支**：緒川総合支所 **御支**：御前山総合支所 **教委**：市教育委員会 **教山**：山方事務所 **教美**：美和事務所 **教緒**：緒川事務所 **教御**：御前山事務所 **かがやき**：総合保健福祉センター（かがやき） **社協**：社会福祉協議会 **G**：グループ

工業統計調査にご協力ありがとうございました

製造業の皆さんには、年末年始のお忙しいなか、平成25年工業統計調査にご協力いただきありがとうございました。

調査結果は、産業施策や地域産業施策などの基礎資料となるほか、学術研究、市場予測などの基礎資料として幅広く利用されます。

問 本庁 総務課情報・統計G

☎52-1111 内線319

いばらき公共交通利用促進キャンペーン実施中

茨城県公共交通活性化会議では、地域の公共交通をみんなで考え、支えていくきっかけとしていただけるよう「いばらき公共交通利用促進キャンペーン」を実施しています。

その一環として、平成19年度から引き続き設定日にマイカー利用を自粛した通勤を実践する「ノーマイカーデーいばらき～マイカー利用を控える日～」を実施することとしました。

鉄道やバス、タクシーなどの公共交通は、上手に使うことができれば私たちの暮らしをより豊かなものにしてくれる移動手段です。

過度に車に依存した暮らしを見直すきっかけとして、一緒に取り組んでみませんか。

○キャンペーン期間 3月31日(月)まで

○県内一斉取り組み日 2月14日(金)

※ご都合に応じてキャンペーン期間中の他の日を設定することも可能です。

問 茨城県公共交通活性化会議事務局

(〒310-0852 水戸市笠原町978-6 茨城県企画課交通対策室内)

☎029-301-2536 FAX029-301-2539

H・P <https://www.koutsu-ibaraki.jp/>

2月は省エネルギー月間です
地球と仲良く省エネハート！



KDH 関東電気保安協会
<http://www.kdh.or.jp/>

災害応急用協力井戸の登録について

地震、台風などの災害時、水の確保は非常に重要な課題です。市では、そのような災害時に飲用水として一人あたり1日6ℓを給水できる体制を整えています。ただ、それだけでは飲用水及び雑用水（清掃・トイレ・風呂等のための水）が不足すると考えられ、地域の衛生状態の悪化につながるおそれも出てきます。

そこで市では、大規模な災害が発生し、万が一水道水の供給が停止したときなどに、井戸水を生活用水及び雑用水として近所の方に提供していただく「災害応急用協力井戸」の登録を進めています。皆さんのご協力をお願いします。

○登録の対象

- ①市内に所在する電動式、手動式または電動・手動式併用のポンプ井戸
- ②所有者または管理者が、現在井戸として使用していて、今後も引き続き井戸として使用を予定している井戸
- ③災害時に近隣住民等へ生活用水及び雑用水の提供ができるよう所有者または管理者において継続的かつ適正に管理されている井戸
- ④市ホームページ、広報紙等に「災害応急用協力井戸」に関する情報を掲載することについて同意が得られること
- ⑤「災害応急用協力井戸」が所在する旨の標識を当該井戸の所有者または管理者の玄関等の見やすい場所に表示することについて同意が得られること

○登録方法

下記の用紙に必要事項を記入のうえ、本庁安全まちづくり推進課へ持参または郵送、各総合支所市民福祉課へ持参してください。

問 本庁 安全まちづくり推進課安全まちづくり推進G(〒319-2292 常陸大宮市中富町3135-6)
☎52-1111 内線112・113 FAX53-5415

災害応急用協力井戸登録調査票

井戸の所在地	常陸大宮市
井戸の所有者住所	常陸大宮市
井戸の所有者	
電話番号	
井戸の管理者住所	常陸大宮市
井戸の管理者	
電話番号	
井戸の種類	(番号を○で囲んでください) 1. 電動式 2. 手動式 3. 電動・手動の併用式
現在の使用状況	(番号を○で囲んでください) 1. 飲用水として使用 2. 飲用水以外で使用
水質検査の有無	(番号を○で囲んでください) 定期的な検査を 1. 実施 2. 未実施
情報掲載・標識表示 同意の有無	(番号を○で囲んでください) 情報掲載に 1. 同意する 2. 同意しない
	(番号を○で囲んでください) 標識表示に 1. 同意する 2. 同意しない

※本調査票の個人情報については、目的以外には一切使用しません。

「常陸大宮市安全な飲料水の確保に関する条例(案)」のパブリックコメント実施結果について

パブリックコメントの実施結果について、次のとおりお知らせします。

○パブリックコメントの実施状況

- ①意見の募集期間 平成25年12月10日(火)～平成26年1月8日(水)
- ②案の公表方法
 - ・市役所市民部環境課(本庁1階)、各総合支所市民福祉課で閲覧
 - ・市ホームページにて公表
- ③意見の提出方法 直接持参、郵送、FAX、Eメール

○意見の提出状況 意見はありませんでした

問 本庁 環境課環境推進G ☎52-1111 内線122 **FAX** 53-5415

常陸大宮市産農畜産物放射性物質測定結果について

市内で生産または採取された農畜産物などを対象に実施しました、放射性物質検査の結果をお知らせします。検査している農畜産物は自家消費用であり、出荷・流通しているものではありません。

【検査条件】 使用機器：日立アロカメディカル株式会社製 CAN-OSP-NAI (簡易検査機器)
ATOMTEX社製 AT1320 (簡易検査機器)

検査法：NaI(Tl)シンチレーションスペクトロメータ

計測時間：30分間 検査期間：12月16日～12月26日

検査品目	採取場所	検出値 (Bq/kg)		基準値
		セシウム134	セシウム137	
飲料水(沢水)	小田野	検出せず	検出せず	○
白菜	八田	検出せず	検出せず	☆
干しいも	上大賀	検出せず	検出せず	
干し柿	若林	検出せず	検出せず	
イノシシ肉	上小瀬	28	65	
	氷之沢	21	55	
生しいたけ(露地)	小田野	31	92	
	小瀬沢	20	37	
乾しいたけ	氷之沢	検出せず	38	
	山方	検出せず	検出せず	
なめこ	山方	検出せず	7	
	山方	38	97	
目葉の木	小田野	検出せず	検出せず	
ほだ木	上大賀	27	検出せず	●

【基準値等】 ○セシウム134,137：10Bq/kg ●セシウム134,137：50Bq/kg ☆セシウム134,137：100Bq/kg

※「検出せず」とは、放射性セシウムが存在しないか、検出限界値未満のことです。

本検査は簡易検査であり、安全を保証するものではありません。

○放射性物質検査日

大宮地域：月～金曜日 山方地域：月～金曜日 美和地域：月曜日 緒川地域：火曜日 御前山地域：水曜日

※祝日を除く。

○放射性物質検査申込方法

検査を希望する方は、お住まいの地域の検査日の前日正午(月曜日に検査を希望する方は金曜日正午)までに電話でお申し込みください。

・受付時間 8:30～17:00 ※土・日曜日、祝日を除く。

・申し込みは先着順(1日8件)に受け付けます。

・申し込みは1世帯1検体とし、その検査が終了するまで次の申し込みはできません。

○検体の提出、返却

・検査日の当日8:30～9:00に検体を申込窓口まで提出してください。なお、提出する際に、検査申込書に記入願います。

・検体は土などを水で洗い落とし、できるだけ細かくして、未使用のビニール袋等に入れて持参してください。

検査に必要な量は1kg(液体や粉状のものは1ℓ以上)です。

・検査終了後、検査結果報告書と一緒に検体を返却しますので、再度検査日の16:00～17:00に窓口にお越しください。

問 本庁 農林課農林畜産振興G ☎52-1111 内線202

山支 経済建設課農林商工G ☎57-2121(代表) **美支** 経済建設課農林商工G ☎58-2111(代表)

緒支 経済建設課農林商工G ☎56-2111(代表) **御支** 経済建設課農林商工G ☎55-2111(代表)

あんなに楽しそうに

人が集まった理由



水郡線SLに手を振っちゃおうプロジェクト



西塩子の回り舞台



きらきらタウンひたちおおみや駅前イルミネーション

みんなが(市民や大学生が)喜んで協力した理由 それをお話しします。



おおみやコミセンをのぞいてみてください♪

どなたでも
無料でご参加
いただけます!

平成25年度 常陸大宮市・茨城大学地域連携事業

常陸大宮市まちづくりネットワーク大会

常陸大宮市内のまちづくり団体や、地域での活動に関心のある市民が集まって、意見交換・交流・懇談を行います。常陸大宮市では、市民のアイデアから生まれた企画をみんなで運営・実行したり、市民同士が協力して、それぞれの地域の活動を盛り上げたりしています。3月2日、おおみやコミセンをのぞいてみてください。遊びに来てください。楽しい仲間がお待ちしています! そしてあなたも仲間になってください。ごいっしょに「楽しい」まちづくりの活動を運営、実現していきましょう!

- 日時 3月2日(日)
13:00から(受付/12:30~)
- 場所 おおみやコミュニティセンター
多目的ホール
(北町400-2)



西塩子の回り舞台の組み立てを手伝った茨城大学の学生ボランティアの皆さん



昨年のネットワーク大会2013の様子
たくさんの皆さんが参加。今年もぜひ!

詳しくは下記にお問い合わせください

問 常陸大宮市まちづくりネットワーク事務局(本庁 市民協働課内) ☎52-1111 内線125・126
茨城大学人文学部西野研究室 ✉ nishino@mx.ibaraki.ac.jp

募 集

スポーツクラブひたまる25 平成25年度ファイナルスポーツ大会参加者募集

スポーツクラブひたまる25では、平成25年度ファイナルスポーツ大会を開催します。参加希望の方は、下記によりお申し込みください。

- 期 日 2月22日(土)
- 日 程 9:30 受付
9:45 ルール説明・練習
10:15 交流試合
12:15 終了
- 場 所 西部総合公園体育館サブアリーナ (工業団地25)
- 主 催 スポーツクラブひたまる25
- 対 象 者 小学生以上の市内在住・在勤の方
- 種 目 ユニカール、スポーツ吹矢
- 参 加 費 会員の方：無料
会員以外の方：1人500円(保険代含む) ※当日徴収
- 申込期限 2月20日(木) 17:00まで
- 申込方法 申込書に必要事項を記入のうえ、教育委員会生涯学習課へ直接またはFAXでお申し込みください。
- そ の 他 ・動きやすい服装でご参加ください。
・体育館シューズ、タオル、飲み物等は各自ご用意ください。
・用具につきましては、主催者で用意します。



申込・問 教委生涯学習課スポーツ推進G ☎52-1111 内線343 FAX 53-6502

.....き り と り.....

**スポーツクラブひたまる25
平成25年度ファイナルスポーツ大会参加申込書**

No.	氏 名	性別・年齢	住所・電話番号	勤 務 先 (市外在住の方のみ)
1		男・女 歳	〒 ☎	
2		男・女 歳	〒 ☎	
3		男・女 歳	〒 ☎	
4		男・女 歳	〒 ☎	

※本申込書の個人情報については、目的以外には一切使用しません。

小学生スナッグゴルフ教室参加者募集

スナッグゴルフは、子どもから大人まで、またゴルフ未経験者の方でも、誰でも楽しくプレーすることができるスポーツです。例年5月から6月にかけて、市内ゴルフ場で全国大会へ向けた予選会が行われていて、今年度は市内小学校から3校が参加しました。

皆さんも、この機会にスナッグゴルフを始めてみませんか。ぜひ、ご参加ください。

- 日 時 3月15日(土)・21日(金) <2日間>
9:30～11:30
- 場 所 西部総合公園多目的グラウンド(工業団地25)
- 対 象 者 市内小学校1～5年生
- 募集人数 30名程度
- 講 師 市スポーツ推進委員
- 参 加 費 400円(保険代含む)※当日徴収
- 持 ち 物 運動のできる服装、帽子、水筒、タオル等
- 用 具 教育委員会で準備します。
- 申込期限 3月5日(水)
- 申込方法 申込書に必要事項を記入のうえ、教育委員会生涯学習課へ直接またはFAXでお申し込みください。

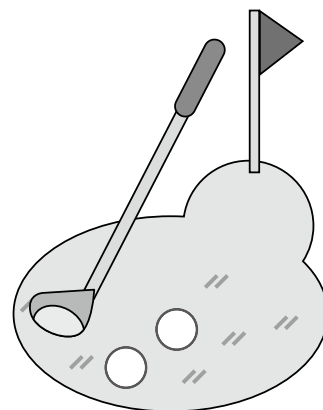

申込・問 教委生涯学習課スポーツ推進G ☎52-1111 内線342・343 FAX53-6502

.....き り と り.....

小学生スナッグゴルフ教室参加申込書

ふりがな 参加者氏名	学校	学年 (年齢)	性別	住 所	保護者氏名	電話番号	ゴルフまたは スナッグゴルフ の経験
				〒		☎	有・無
				〒		☎	有・無
				〒		☎	有・無
				〒		☎	有・無

※本申込書の個人情報については、目的以外には一切使用しません。
※連絡先は、緊急時にも使用しますので、必ず連絡が取れる番号を記入してください。

子育て広場 ベビーマッサージ参加者募集

子育て広場では、県内でリトミック・ピアノ教室等の講師をしている中橋のぞみさんを講師に迎え、ベビーマッサージを行います。

ベビーマッサージは親子の肌の触れ合いを作り出します。また、赤ちゃんがお母さんやお父さんから心地よいスキンシップを受けることで、親子のコミュニケーションを深め、絆を育む効果があるといわれています。

マッサージオイルは使用せず、肌着の上から行いますのでお気軽にご参加ください。

- 日 時 3月4日(火)
10:30～11:30 (集合/10:10)
- 場 所 総合保健福祉センター(かがやき)2階
※総合保健福祉センター(かがやき)の駐車場が満車の場合は、おおみやコミュニティセンター裏の駐車場をご利用ください。
- 対 象 者 保育所(園)に通っていない1歳未満児とその親
※首のすわった赤ちゃんからハイハイできるくらいまでの赤ちゃん向けの内容になっています。
- 募集人数 先着15組 ※予約が必要です。
- 持 ち 物 バスタオル、飲み物
- 予約・問 子育て広場 ☎53-1401 (総合保健福祉センター(かがやき)内)
受付時間/火・水・木曜日10:00～15:00
※開設時間外の電話は本庁福祉課子育て支援室へ転送されます。

水戸建築高等職業訓練校生徒募集

～働きながら勉強して資格が取れます～

訓練生は、職場で建築大工職として現場作業の実施指導を受けながら、3年間就学すると2級技能士の受験資格が得られます。さらに、技能照査(卒業試験)に合格すると学科試験が免除されます。

- 受付期限 4月10日(木)
- 対 象 者 中学校、専門学校、高等学校を卒業(平成26年3月卒業見込みを含む)し、水戸市周辺の事業所に雇用された方
- 授 業 料 年間65,000円
- 訓 練 日 毎週火・金曜日 18:30～21:30
- 申込方法 所定の入校申込書に記入のうえ、事業主を経由してお申し込みください。

申込・問 水戸建築高等職業訓練校
(〒310-0011 水戸市三の丸3-14-10)
☎029-226-0405 FAX029-233-1046
※平成26年3月中に水戸市住吉町63-1
へ移転予定。

ひとり親家庭等就職支援セミナーのお知らせ

- 日 時 3月8日(土) 10:00～11:30
- 場 所 いばらき就職・生活総合支援センター
(ジョブカフェ) 3階会議室
(水戸市三の丸1-7-41)
- 内 容 「面接で好印象を与えるメイク術」
- 定 員 20名(定員になりしだい締切)
- 対 象 者 就職活動中のひとり親家庭の方
- 参 加 費 無料
※託児付き(要予約)
- 申込方法 電話、FAXまたはEメールでお申し込みください。
- 申込・問 茨城県母子家庭等就業・自立支援センター
☎029-233-2355 FAX029-353-6564
✉ shienboshi@ibaboren.or.jp



常陸大宮市スケート教室参加者募集

期 日	集 合 場 所 出発・帰着(予定)時間	募集 人数	募集締切	申し込み・問い合わせ先
3月25日(火)	市役所本庁駐車場 8:15出発 14:15帰着	90	3月5日(水)	教委 生涯学習課 ☎52-1111 内線343
	緒川総合支所西側駐車場 7:55出発 14:35帰着			教緒 ☎56-5111
	美和工芸ふれあいセンター 7:45出発 14:45帰着			教美 ☎58-2142
3月26日(水)	市役所本庁駐車場 8:15出発 14:15帰着	90		教委 生涯学習課 ☎52-1111 内線343
	山方総合支所 8:00出発 14:30帰着			教山 ☎57-2903
	御前山総合支所 8:00出発 14:30帰着			教御 ☎55-2116

- 場 所 笠松運動公園スケートリンク
- 主 催 市教育委員会
- 対 象 者 市内小学校4～6年生
- 参 加 費 各回500円(貸し靴代・傷害保険料等含む)※当日徴収
- 持 ち 物 昼食・手袋等
 - ・けが防止のため、素足の見える服装は避けてください。
 - ・長めのソックスを着用してください。
- 講 師 笠松スポーツリーダーバンク登録指導者
- 日 程

出発	→ 笠松運動公園着	→ 開講式	→ スケート教室
7:45～8:15	9:00	9:45	10:00～11:30
→ 閉講式・昼食 → 自由滑走 → 笠松運動公園発 → 帰着			
11:30～12:00	12:00～13:00	13:30	14:15～14:45
- 申込方法 3月5日(水)までに申込書に必要事項、保護者氏名を記入、押印のうえ、教育委員会生涯学習課または各教育事務所へお申し込みください。※土・日曜日及び祝日は除く。
- そ の 他
 - ・申し込みはいずれか1日のみとなります。申込者多数の場合は教育委員会による抽選とさせていただきます。
 - ・班分け、乗車バスのご希望には添えない場合がありますのでご了承ください。
 - ・スケート靴をお持ちの方は申込時にお申し出ください。

常陸大宮市スケート教室参加申込書

◎参加希望日 3月25日(火)：大宮発・緒川発・美和発 3月26日(水)：大宮発・山方発・御前山発
 ※希望出発地を○で囲んでください。

氏 名 (ふりがな)	学校名	学年	住所 (棟・号まで記入)・電話番号	靴のサイズ	滑れる程度
			〒		
			☎		

【滑れる程度】 ①はじめて ②何回かやったことがあるが滑れない
 ③ほぼ滑れる ④スイスイ滑れる

スケート教室に参加することに同意します。

保護者氏名 ☑

※本申込書の個人情報については、目的以外には一切使用しません。

イベント

YUS漆器作品展開催

山方漆ソサエティー（略称：YUS）による漆器作品展が下記のとおり開催されます。伝統の技術と最高級の素材を使った漆器の魅力をお楽しみください。

YUSは、品質日本一と言われる「奥久慈漆」にこだわって、家具や食器などに幅広く漆塗りをを行い、またワークショップ活動などを通じて「奥久慈漆」を啓もうしている団体です。平成10年から月2回の漆塗り教室を実施していて、現在約40名の会員が活動をしています。

○日 時 3月4日(火)～6日(木)

9:00～16:00

○場 所 市役所本庁1階ロビー

問 本庁 農林課農林畜産振興G

☎52-1111 内線202・203

常陸大宮済生会病院主催 市民健康教室開催

○日 時 2月22日(土)

15:00～16:00 (開場/14:00)

○場 所 総合保健福祉センター(かがやき)2階
(北町388-2)

○テ ー マ 「こどもの感染症について」
～いかにして感染から子どもを守るか～

○講 師 横山 孝二 小児科部長

○開催挨拶 河野 幹彦 病院長

○受 講 料 無料 (予約不要)

○共 催 那珂医師会

※14:00からロビーにて、薬剤師によるお薬相談、
看護師による健康相談、ケースワーカーによる
医療相談を行います。

問 常陸大宮済生会病院総務課 担当：寺門

☎52-5151

第6回ミュージック・フェスティバル

市内の中学生・高校生が参加する第6回ミュージック・フェスティバルを開催します。

市内中学校・高等学校生徒の若々しい演奏をぜひご鑑賞ください。第2部では、講師の横須賀義章先生が指揮をするダイナミックな合同演奏もお楽しみいただけます。皆様のご来場をお待ちしています。



○日 時

2月22日(土)

開場/13:00 開演/13:15

○場 所

市文化センターロゼホール 大ホール

○内 容

〈第1部〉

市内中学校・高等学校吹奏楽部
による演奏と市内中学校の合唱、
常陸大宮吹奏楽団による招待演奏

〈第2部〉

合同演奏

○講 師

横須賀 義章 先生 (県立笠間高等学校長)

○参加校

大宮中学校・第一中学校・第二中学校・山方中学校・美和中学校・
緒川中学校・御前山中学校・県立常陸大宮高等学校・県立小瀬高等学校

入場無料

問 教委 学校教育課指導室 ☎53-6512

市スキー連盟主催 スキー・スノーボード教室参加者募集

市スキー連盟には、全日本スキー連盟公認指導員が多数登録されていて、初心者からレベルアップを目指す方まで技術にあったスキー指導を行います。

- 期 日 3月22日(土)
- 場 所 会津高原リゾート たかつえスキー場 (福島県南会津町)
- 募集人数 35名 (先着順)
- 種 目 スキーまたはスノーボード
- 対 象 者 小学生以上の方
※小学3年生以下は20歳以上の保護者同伴、スノーボードは中学生以上。
- 参 加 費 小学生4,000円、中学生以上6,000円、同伴者(スキーをしない方) 3,000円
※参加費には、交通費・保険・リフト1日券・昼食が含まれます。
同伴者にはリフト券は付きません。スノーボードはヘルメットを必ず着用してください。
ご希望の方にはバジジテスト(別途料金)を行います。詳しくはお問い合わせください。
【別途レンタル料金】
・スキーセット/1,500円・スノーボードセット/2,000円・ウェアセット(上下)/1,500円
・小物3点セット/1,000円(帽子・手袋・ゴーグル)・ヘルメット/500円
- 指 導 者 市スキー連盟指導員等
- 行 程 常陸大宮市役所 → 緒川総合支所前 → 美和工芸ふれあいセンター前 → スキー場
5:00発 5:15発 5:30発 8:30着
※帰りはスキー場を16:00出発(15:30集合)。市内には19:30～20:00に到着予定です。
- 交通機関 大型観光バス
- 申込期間 2月20日(木)～3月9日(日)
- 申込方法 参加申込書に必要事項を記入のうえ、参加費を添えて、一般財団法人常陸大宮市体育協会にお申し込みください。電話での受付は行いません。申し込み後の取り消しは早めにご連絡ください。
※当日キャンセルの場合は返金しません。

申込・問 一般財団法人常陸大宮市体育協会事務局(工業団地25 西部総合公園体育館内) ☎52-5223

市スキー連盟主催スキー・スノーボード教室参加申込書

◎出発地 ・常陸大宮市役所(5:00発)・緒川総合支所(5:15発)・美和工芸ふれあいセンター前(5:30発)
※希望出発地を○で囲んでください。

氏名(ふりがな) 性別・年齢	住所・電話番号 (棟・号まで記入)	種目 (○で囲む)	レンタル ※必要なものをチェックし、サイズを記入。	滑れる 程 度	バジジ テスト
(男・女 歳)	〒 ☎	スキー ・ スノーボード ・ 同伴	□スキーセット (身長 cm)(靴 cm) □スノーボードセット(身長 cm)(靴 cm) □ウェア (身長 cm) □小物3点セット (S・M・L) □ヘルメット (S・M・L)		希望 する ・ 希望 しない
(男・女 歳)	〒 ☎	スキー ・ スノーボード ・ 同伴	□スキーセット (身長 cm)(靴 cm) □スノーボードセット(身長 cm)(靴 cm) □ウェア (身長 cm) □小物3点セット (S・M・L) □ヘルメット (S・M・L)		希望 する ・ 希望 しない
(男・女 歳)	〒 ☎	スキー ・ スノーボード ・ 同伴	□スキーセット (身長 cm)(靴 cm) □スノーボードセット(身長 cm)(靴 cm) □ウェア (身長 cm) □小物3点セット (S・M・L) □ヘルメット (S・M・L)		希望 する ・ 希望 しない

※滑れる程度 ①はじめて ②何回かやったことがあるが滑れない
③リフトの乗降ができ滑って降りてくることができる ④スイスイ滑れる
※本申込書の個人情報については、目的以外には一切使用しません。

図書館からののお知らせ

■行事予定

★おはなし会

- 口ゼのつどい・くれよん 3月 1日(土)
 - 美和かわせみ・ひこうき雲 3月 8日(土)
 - どんどんちっち・おひさま 3月15日(土)
 - めばえの会 3月20日(木)
 - はみんぐばあど・御前山かわせみ 3月22日(土)
 - ピピキキ 3月29日(土)
- 10:30から1階児童コーナーで行います。

★読み聞かせ講座

初心にかえろう！ボランティア

～子どもの心に寄り添う読み聞かせを目指して～
もう一度初心にかえり自分の声、読み方を振り返ってみませんか？お互いに聞き合うことも大切な学びです。読み聞かせの「基本」を確認し合しましょう。

- 日 時 2月20日(木)10:00～正午
- 場 所 図書館2階視聴覚室
- 講 師 平島 則子 先生
- 定 員 20名
- 対 象 者 市内在住の読み聞かせボランティアをしている方
- 受 講 料 無料
- 申込方法 図書館に電話、または来館してお申し込みください。

読みたい本、
紹介したい本一冊を
お持ちください。



★第50回名作映画劇場

- 上映作品 「鬼龍院花子の生涯」
上映時間145分
- 日 時 2月23日(日)
開場/13:00 上映/13:30
- 場 所 市文化センター大ホール
- 出 演 仲代 達矢、夏目 雅子 他
※入場無料

★春休み子ども映画会

- 日 時 3月28日(金)
13:30～14:30
- 場 所 図書館2階視聴覚室
- 内 容 「ミッキーマウスとドナルドダック」
※入場無料

■緒川図書室休館のお知らせ

緒川総合センター内緒川図書室は、蔵書点検のため下記の期間は休館になります。

3月3日(月)～5日(水)の3日間

■開館カレンダー

3月

日	月	火	水	木	金	土
						1
2	3	4	5	6	7	8
9	10	11	12	13	14	15
16	17	18	19	20	21	22
23	24	25	26	27	28	29
30	31					

開館時間 9:30～18:00

■ 休館日

■ 木曜日は19:00まで開館

問 図書館

☎53-7300 FAX53-7301

H・P <http://www.tosyo.city.hitachiomiya.lg.jp/>

各種無料相談【3月】

＜市内で実施される相談＞

*電話＝電話による相談 面接＝面接による相談
*毎週行っている各種相談については、特に記述がない場合は、土・日・祝日は行いません。

●特設人権相談所の開設

法務局職員と市の人権擁護委員による相談です。子どものいじめ・虐待・地域差別・嫌がらせ・家庭内問題等人権にかかわる問題でお困りの方はお気軽にご相談ください。

【日時】13日(木) 9:00～正午

【場所】御前山市民センター(野口3195)

☎常陸大宮市人権擁護委員協議会事務局(本庁市民課市民G)

☎52-1111 内線102 FAX53-5415

社会福祉協議会の心配ごと相談

●弁護士相談(要予約・先着順) 面接

【日時】20日(木) 13:00～16:00

【場所】山方公民館 【担当弁護士】後藤 直樹 先生

予約・☎社協 山方支所 ☎57-6826

●一般相談 面接・電話

5・12・19・26日(水) 9:00～正午(社会福祉協議会本所)

社協 本所 ☎53-1125

20日(木) 13:00～16:00(美和総合福祉センター)

社協 美和支所 ☎58-3311

17日(月) 9:00～正午(緒川老人福祉センターやすらぎ荘)

社協 緒川支所 ☎56-2857

18日(火) 13:00～16:00(御前山保健福祉センター)

社協 御前山支所 ☎55-2733

●精神障がいについての相談(要予約) 面接

メンタルサポートステーションきらり(太子町)による相談です。

【日時】28日(金)10:00～正午 【場所】御前山総合支所

予約・☎本庁福祉課 ☎52-1111 内線135

*メンタルサポートステーションきらり(太子町)による電話相談を、毎週月～土曜日(10:30～17:15)に行っています。☎0295-72-5881

●心の健康相談(要予約・先着順) 面接

人との付き合いがうまくできない、気持ちが滅入ってしまう、不安なことがあり眠れない、アルコール依存(傾向)、認知症等で悩んでいるなど、心の健康についての悩みをご相談ください。

【日時】26日(水)13:30～ 【場所】総合福祉保健センター(かがやき)

【相談員】栗田病院 高橋 智之 医師

予約・☎かがやき健康推進課 ☎54-7121

＜子育て・教育に係る相談＞

◎教育支援センター 面接・電話

(学校生活に伴う問題について)

毎週月～金曜日/9:30～16:30

場所/同センター(野口1337)

☎55-2514

◎家庭教育・青少年相談 面接・電話

(子育て・子どもの心身の成長に伴う問題や悩みについて)

毎週火・木曜日/9:00～16:00

場所/生涯学習課(本庁3階)

☎52-1111 内線345

◎子育て支援室 面接・電話

(家庭・家族・養育の正常化・健全化について)

毎週月～金曜日/8:30～17:00

場所/福祉課(本庁1階)

☎52-1111 内線137

＜消費生活相談＞

◎市消費生活センター 面接・電話

毎週月～金曜日/

9:00～正午、13:00～16:00

場所/商工観光課内(本庁2階)

☎52-2185

*月・水・金は専任相談員が対応

＜経済・雇用に関する相談＞

◎緊急経済・雇用相談窓口 面接・電話

毎週月～金曜日/8:30～17:15

場所/商工観光課(本庁2階)

☎52-1111 内線272・273

＜身体障がい・知的障がいの相談＞

面接・電話

毎週月～金曜日/8:30～17:15

場所/常陸大宮市社会福祉協議会

美和支所 ☎58-3818

休日・祝日の当番医変更のお知らせ

茂木町の休日・祝日の当番医が次のように変更になりますので、お知らせします。

○期 日 2月11日

(変更前) 吉永医院 ☎63-2303 → (変更後) 今井医院 ☎63-0320

なお、平成26年1月10日発行のお知らせ版No.269には、変更前の記事が掲載されていますのでご注意ください。急な変更となり、皆さんにはご迷惑をおかけしますが、ご了承ください。

常陸大宮市エコライフフォーラム

私たちの日々の生活は地球環境に大きな影響を与えています。地球環境の現状を知り、身近な環境を未来へ引き継ぐためのスマートライフを学びます。

自分の住んでいる地域の環境を、もっと注意深く観察をすることにより、その場所が更に大切な場所になります。その大切さをみんなで分かち合っ、次の世代へと伝えていきましょう。

皆さんお誘い合わせのうえ、ご参加ください。

- 期 日 3月8日(土)
- 場 所 緒川総合センター 文化ホール
- 内 容
 <エコ展示コーナー>9:00～12:30
 <講演会>10:15～11:40(受付/9:30～)

「みんなで考えよう地球のこと」

講師：NPO法人茨城県環境カウンセラー協会 中村 恵美子 氏

- 主 催 常陸大宮市環境市民会議
- 後 援 常陸大宮市

問 本庁 環境課環境推進G ☎52-1111 内線122

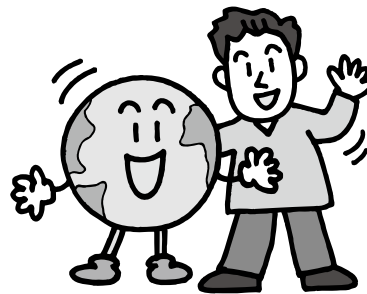

けんこうカレンダー【3月】

このコーナーの詳しい内容については、総合保健福祉センター(かがやき)内・健康推進課または各総合支所市民福祉課へお問い合わせください。

▽子どもに関すること ◎対象となるお子さんには個別に通知します。

全地域 会場：総合保健福祉センター(かがやき)					
乳児健診(3～4か月児)	20日(木)	受付/13:30～14:00	1.6歳児健診(1歳6か月児)	13日(木)	受付/13:00～13:20
乳児相談(12か月児)	5日(水)	受付/ 9:30～ 9:40	2歳児歯科健診(2歳3か月児)	11日(火)	受付/13:00～13:20
乳児相談(9か月児)		受付/13:30～13:40	3歳児健診(3歳2か月児)	27日(木)	受付/13:00～13:20

問 かがやき 健康推進課健康推進G ☎54-7121 FAX54-7123
 山支 市民福祉課福祉健康G ☎57-2121(代表) 美支 市民福祉課福祉健康G ☎58-2111(代表)
 緒支 市民福祉課福祉健康G ☎56-2111(代表) 御支 市民福祉課福祉健康G ☎55-2111(代表)

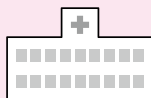

電話で確認してからお出かけください。

◆休日・祝日の当番医◆ 2/11～3/9

*病院名・電話番号

	市内(市外局番0295)	那須烏山市(市外局番0287)	茂木町(市外局番0285)
2/11	一貫堂クリニック ☎54-7777	林田医院 ☎88-2056	今井医院 ☎63-0320
16	岡崎外科医院 ☎52-0547	水沼医院 ☎84-0001	吉永医院 ☎63-2303
23	丹治医院 ☎53-2115	山野クリニック ☎84-3850	桜井循環器科内科 ☎63-5131
3/2	小泉医院 ☎52-0116	南那須青木医院 ☎88-6211	さとう耳鼻咽喉科クリニック ☎64-3341
9	志村大宮病院 ☎53-1111	阿久津クリニック ☎83-2021	吉永医院 ☎63-2303

- 市内の医療機関の診療時間は、9:00～13:00までです。
(当番医のやむを得ない都合により診療時間の変更や休診となることがあります)
- 近隣市町村の医療機関については、直接お問い合わせください。また、常陸大宮市ホームページからも検索できます。

◆救急医療二次病院◆ 常陸大宮済生会病院 ☎52-5151

- 24時間体制で、重症患者を受け入れています。