



# お知らせ版

No.289

2014年(平成26年)

11/10

発行/常陸大宮市  
編集/秘書広聴課  
☎0295-52-1111

〒319-2292 常陸大宮市中富町3135-6  
ホームページ <http://www.city.hitachiomiya.lg.jp/>  
メールアドレス email@city.hitachiomiya.lg.jp

## お知らせ

- P2-5 ○茨城県議会議員一般選挙のお知らせ
- P6 ○要介護認定を受けた方へ～障害者控除対象者認定のお知らせ～
- P6 ○いばらき高齢者優待制度の開始について
- P6 ○常陸大宮市防災訓練を実施します
- P6 ○マリッジサポーターによる結婚相談会を開催します
- P7 ○市役所本庁で休日の窓口を試行開設しています
- P7 ○献血のお願い
- P7 ○水郡線で「C61 SL」が走ります!
- P8 ○難病患者福祉見舞金について
- P8 ○<美和・緒川地域>住民健診(追加健診)のお知らせ
- P9 ○平成26年度骨粗しょう症検診のお知らせ
- P10 ○子宮頸がん・乳がん検診(追加健診)のお知らせ
- P10 ○いばらきジョブフェスタ in 水戸開催のお知らせ
- P11 ○常陸大宮市産農畜産物放射性物質測定結果について
- P21 ○図書情報館からのお知らせ
- P22 ○市議会からのお知らせ【第4回定例会会期日程(予定)】
- P22 ○けんこうカレンダー【12月】
- P22 ○休日・祝日の当番医(11/16～12/14)

## 募 集

- P12 ○平成27年度市内公立・私立幼稚園 園児募集のお知らせ
- P13 ○第10回常陸大宮駅伝大会
- P14 ○子育て広場「パパママビクス・ベビービクス」「リミック講座」参加者募集
- P14 ○常陸大宮市母子寡婦福祉会「クリスマス会」参加者募集
- P14 ○平成27年度危険物安全週間推進標語募集
- P15 ○平成27年度全国統一防火標語募集
- P15 ○県農業総合センター山間地帯特産指導所 公開セミナー参加者募集
- P15 ○県立常陸大宮高等学校「親子でパンづくりチャレンジ」講座参加者募集
- P15 ○県立常陸大宮高等学校「Excel(表計算ソフト)を学ぼう」講座参加者募集
- P16 ○若林霊園・石沢霊園返還墓地使用者募集
- P16 ○陰陽山山頂から富士山を見つけよう  
～陰陽山石を見るジオハイク～参加者募集

## イベント

- P11 ○ふれあいギャラリーの催し物
- P16 ○パークアルカディア祭開催
- P17 ○平成26年度大好きいばらきネットワーク活動推進大会「県北ブロック会」
- P17 ○第23回常陸大宮吹奏楽団定期演奏会
- P17 ○常陸大宮市文化センター 催し物のご案内
- P18 ○大相撲常陸大宮場所
- P18 ○新農業人フェア in いばらき
- P19 ○第2回音楽とおはなしの集い
- P19 ○常陸大宮済生会病院主催 市民健康教室開催

## 相 談

- P17 ○「人権週間」特設人権相談所の開設
- P20 ○各種無料相談【12月】

## 市の主な施設

常陸大宮市役所(本庁)	52-1111
山方総合支所	57-2121
美和総合支所	58-2111
緒川総合支所	56-2111
御前山総合支所	55-2111
総合保健福祉センター(かがやき)	54-7121
緒川保健センター	56-5110
水道課	52-0427
下水道課	53-7250
教育委員会山方事務所	57-2903
教育委員会美和事務所	58-2142
教育委員会緒川事務所	56-5111
教育委員会御前山事務所	55-2116
教育支援センター(あゆみの広場)	54-2026
消防本部・東消防署	54-0119
西消防署	56-2119
大宮公民館	52-0673
山方公民館	57-2903
御前山市民センター	55-2116
文化センター	53-7200
図書情報館	53-7300
緒川総合センター	56-5111
おおみやコミュニティセンター	53-5885
山方農林漁家高齢者センター	57-3963
美和工芸ふれあいセンター	58-2142
御前山保健福祉センター	55-2733
西部総合公園体育館	52-5223
歴史民俗資料館大宮館	52-1450
歴史民俗資料館山方館	57-2616
文書館	52-0571
おおみや広域聖苑	54-0202



## 茨城県議会議員一般選挙

# 投票日 12月14日(日)

投票時間 午前7時～午後6時

投票場所 市内74投票所

※詳しくは投票所入場券で確認してください。



### ◆常陸大宮市で投票できる方

年齢要件…平成6年12月15日以前に生まれた方

住所要件…平成26年9月4日以前に常陸大宮市に転入届を提出し、引き続き常陸大宮市に住所を有する方

### 常陸大宮市から県内の他市町村に住所を異動した方

平成26年8月5日以降に常陸大宮市に転出届を提出し、かつ県内の他市町村へ転出した方（1回のみ）で、転出先の選挙人名簿に登録されていない方は常陸大宮市で投票することができます。その方が常陸大宮市で投票するためには、各市町村の住民登録担当窓口で発行（無料）する「引き続き県内居住証明」が必要です。投票にお越しになる際には、入場券と「引き続き県内居住証明」をお持ちください。

詳しくは、常陸大宮市選挙管理委員会にお問い合わせください。

### ◆投票所入場券について

12月5日(金)以後に郵便でお届けします。

投票所入場券は、封書様式により世帯ごとに郵送します。また、1通に最大6人分をまとめて送付します。（6人を超える世帯には複数枚お送りします）

投票所入場券が届いたら氏名等の記載内容を確認のうえ、投票する際は必ずご自分の投票所入場券を切り離して持参してください。

なお、期日前投票開始日までに投票所入場券が届いていない場合や投票所入場券を紛失してしまった場合でも選挙人本人であることが確認できれば投票することができますので、投票所または期日前投票所の係員にその旨をお申し出ください。

### ◆選挙公報について

候補者の氏名、経歴、政見などを載せた選挙公報を、12月10日(水)の新聞（朝刊）折り込みでお届けします。また、本庁及び各総合支所窓口に配置するとともに、茨城県または常陸大宮市ホームページでも見ることができます。

なお、上記の方法で選挙公報を見ることができない場合は、常陸大宮市選挙管理委員会までご連絡ください。

## ◆代理投票について

心身が不自由で字が書けない方などは代理投票ができます。

代理投票とは、1人の係員が本人の指示に従って投票用紙に記入し、もう1人の係員が指示通りに記入したかを確認して投票する方法です。投票内容が他に漏れることはありません。代理投票を希望する方は、投票所で係員にお申し出ください。

また、投票する際に介添えが必要な場合なども係員にお申し出ください。

## ◆期日前投票について

投票日当日に、仕事やレジャー、冠婚葬祭などで投票ができない方は、次の期日前投票所において期日前投票をすることができます。

期日前投票所では、投票日に投票所へ行くことができない理由などを、宣誓書に記入していただきます。

【投票期間】 12月6日(土)～12月13日(土)

【投票場所】 常陸大宮市役所、山方総合支所、美和総合支所、緒川総合支所、御前山保健福祉センター

【投票時間】 午前8時30分～午後8時

【持参物】 投票所入場券をお持ちください。

県内の他市町村へ転出された方は、「引き続き県内居住証明」を必ず持参してください。

※12月12日(金)、13日(土)の常陸大宮市役所本庁の期日前投票所は大変混雑します。投票日当日に投票できない方は早めに期日前投票をしてください。また、投票日当日(12月14日(日))は期日前投票所では投票できませんのでご注意ください。

## ◆不在者投票について

### ・病院や施設での不在者投票

都道府県選挙管理委員会が指定した病院や老人ホーム等へ入所されている方は、その病院や施設等で投票ができますので、病院長や施設長へお申し出ください。

### ・他市町村での不在者投票

長期出張や長期滞在等で投票日当日や期日前投票期間内に投票できない方は、滞在先の市町村の選挙管理委員会で投票できます。手続きの流れは以下のとおりです。

1. 「不在者投票宣誓書兼請求書」を常陸大宮市選挙管理委員会に申請してください。(様式は常陸大宮市ホームページからダウンロードすることもできます)
2. 請求書が届きましたら、必要事項を記入のうえ、常陸大宮市選挙管理委員会に「不在者投票宣誓書兼請求書」を提出してください。常陸大宮市選挙管理委員会で選挙人名簿に登録されていることを確認したうえで、不在者投票用紙等を郵送します。
3. 不在者投票用紙等が届きましたら、開封せずに滞在地の選挙管理委員会に持参し、投票してください。

・郵便等による不在者投票

身体に障がいがある方で、一定の要件に該当する方は、自宅等で郵便などによる不在者投票をすることができます。

1. 郵便等投票証明書の申請手続き（選挙に先立って交付を申請することができます）
  - (1) 「郵便等投票証明書」の交付を、常陸大宮市選挙管理委員会に申請します。  
 【必要な書類】①申請者本人が署名した申請書  
 ②身体障害者手帳、戦傷病者手帳、または介護保険の被保険者証
  - (2) 常陸大宮市選挙管理委員会で申請書等を確認し、郵便等投票証明書を郵送します。
  
2. 投票用紙等の請求手続き  
 投票用紙等は、12月10日(水)までに本人から常陸大宮市選挙管理委員会に請求してください。
  - (1) 常陸大宮市選挙管理委員会に投票用紙・投票用封筒の請求を行います。  
 【必要な書類】①請求者本人が署名した請求書  
 ②郵便等投票証明書
  - (2) 請求書を確認後、常陸大宮市選挙管理委員会から投票用紙、投票用封筒を郵送します。
  - (3) 投票用紙等を受け取り、候補者氏名を記載し、常陸大宮市選挙管理委員会に郵送してください。

※郵便等による不在者投票ができる方の区分表

手帳等の種類	障がい等の種別	障がい等の程度
身体障害者手帳	両下肢、体幹、移動機能の障がい	1級、2級
	心臓、じん臓、呼吸器、ぼうこう、直腸、小腸の障がい	1級、3級
	免疫、肝臓の障がい	1級から3級
戦傷病者手帳	両下肢、体幹の障がい	特別項症から第2項症
	心臓、じん臓、呼吸器、ぼうこう、直腸、小腸、肝臓の障がい	特別項症から第3項症
介護保険被保険者証	要介護状態区分	要介護5

・郵便等による不在者投票における代理記載制度

郵便等による不在者投票の該当者で、かつ、一定の要件に該当する方は、あらかじめ常陸大宮市選挙管理委員会委員長に届け出た代理記載人（選挙権を有する者に限る）に投票に関する記載をさせることができます。

詳しくは常陸大宮市選挙管理委員会へお問い合わせください。

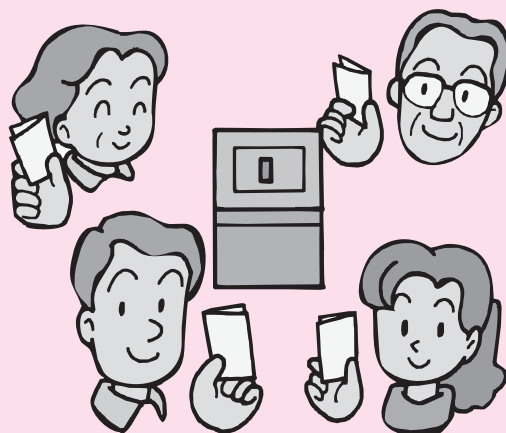

## ◆インターネットを利用した選挙運動について

公職選挙法の改正により、一定の規制のもとにインターネットを利用した選挙運動ができるようになりました。なお、インターネットによる投票はできません。

(選挙運動とは、特定の選挙について、特定の候補者の当選を目的として投票を得、または得させるために、直接にまたは間接に有利となる行為のことです)

### 1. 一般有権者ができる選挙運動

ウェブサイト等（ホームページ、ブログ、ツイッター等のSNS、動画共有サービスなど）を利用した選挙運動ができます。なお、電子メール（SMTP方式及び電話番号方式）を利用した選挙運動はできません。

#### ※注意事項

- ・電子メールアドレスなどの返信用フォームの表示義務があります。
- ・一般有権者は、候補者等から送信されてきた電子メールを転送することはできません。

### 2. 候補者、政党等ができる選挙運動

ウェブサイト等及び電子メールを利用した選挙運動ができます。

#### ※注意事項

- ・電子メールアドレスなどの返信用フォームの表示義務があります。
- ・自らアドレスを通知し、受信に同意した相手等にしか電子メールを送信できません。また、受信を同意した際の記録の保存義務があります。

### 3. 禁止行為等

- ・未成年者の選挙運動はできません。（保護者の監督も重要です）
- ・選挙運動期間（立候補受付から投票日の前日まで）以外には選挙運動はできません。
- ・ホームページや電子メールを印刷して頒布してはいけません。
- ・悪質な誹謗中傷や、虚偽事項を公開してはいけません。

## ◆開票について

【開票日時】 12月14日(日) 午後8時～

【開票場所】 西部総合公園体育館  
(常陸大宮市工業団地25番地 ☎52-5223)

## ◆開票結果のお知らせ

常陸大宮市選挙区の開票結果は、防災行政無線及び常陸大宮市ホームページ (<http://www.city.hitachiomiya.lg.jp/>) でお知らせします。

## ◆無投票について

常陸大宮市選挙区において立候補者が定数（1人）を超えない場合は投票を行わず、選挙公報の発行も中止となります。その場合は、12月5日(金)の午後6時頃に防災行政無線でお知らせします。

**問** 常陸大宮市選挙管理委員会(本庁 総務課内) ☎52-1111 内線318

〈記号の見方〉

**問**：問い合わせ **申込**：申し込み先 **本庁**：常陸大宮市役所 **山支**：山方総合支所 **美支**：美和総合支所 **緒支**：緒川総合支所  
**御支**：御前山総合支所 **教委**：市教育委員会 **教山**：山方事務所 **教美**：美和事務所 **教緒**：緒川事務所 **教御**：御前山事務所  
**かがやき**：総合保健福祉センター(かがやき) **社協**：社会福祉協議会 G：グループ

## お知らせ

### 要介護認定を受けた方へ ～障害者控除対象者認定のお知らせ～

65歳以上で介護保険の要介護・要支援認定を受けている方のうち、一定の基準を満たしている方は、税の障害者控除の対象となる場合があります。この控除の適用を受けるには「障害者控除対象者認定書」の交付を受けることが必要です。

認定書の交付を希望する方は、本庁介護高齢課または各総合支所市民福祉課の窓口で申請してください。

※既に認定書の交付を受けている方は、その認定書を使用できます。(著しく心身の状態に変更がなければ今回申請の必要はありません)

※障害者手帳をお持ちの方は、手帳の内容で控除となりますので、認定書の交付を受ける必要はありません。

○申請期限 平成27年1月30日(金)

申請・問 本庁 介護高齢課介護・高齢者福祉 G

☎52-1111 内線176

山支 市民福祉課福祉健康G ☎57-2121(代表)

美支 市民福祉課福祉健康G ☎58-2111(代表)

緒支 市民福祉課福祉健康G ☎56-2111(代表)

御支 市民福祉課福祉健康G ☎55-2111(代表)

### いばらき高齢者優待制度の開始について

65歳以上の高齢者を対象に、料金割引やポイント加算等の特典を受けることができる「いばらき高齢者優待制度」を12月1日から開始します。

優待カード(いばらきシニアカード)は、11月25日から配布します。保険証など住所、生年月日が確認できるものを持って、配布を希望されるご本人が配布窓口にお越しください。

○配布窓口 本庁介護高齢課

各総合支所市民福祉課

※協賛店舗には、シニアカードをデザインしたステッカーやポスターが店頭にはってあります。

※協賛店舗の募集は、随時受け付けていますので、ぜひ、ご協力をお願いします。

#### 問【配布に関すること】

本庁 介護高齢課介護・高齢者福祉 G

☎52-1111 内線175

山支 市民福祉課福祉健康G ☎57-2121(代表)

美支 市民福祉課福祉健康G ☎58-2111(代表)

緒支 市民福祉課福祉健康G ☎56-2111(代表)

御支 市民福祉課福祉健康G ☎55-2111(代表)

#### 【制度に関すること】

茨城県長寿福祉課 ☎029-301-3326

※詳しくは、11月25日開設の県長寿福祉課ホームページをご覧ください。

H・P <http://www.senior.pref.ibaraki.jp>

### 常陸大宮市防災訓練を実施します

災害が起こった場合、被害を最小限にとどめるためには、市役所をはじめとする防災関係機関と地域の皆さんとの連携・協力が大切です。

今年度の防災訓練は、大地震や豪雨による被害を想定し、山方地域を中心とした訓練を実施しますので、ご協力をお願いします。

なお、訓練当日は消防自動車・救急自動車のサイレンの音が鳴りますので、火災等と間違わないようご注意ください。

○日時 11月24日(月) 9:00～

○場所 山方中学校(山方3267)

- 訓練内容 ①初動対応訓練 ②住民避難訓練
- ③スクリーニング(放射線量検査)訓練
- ④備蓄品搬送訓練 ⑤初期消火訓練
- ⑥救急・救助訓練
- ⑦多数傷病者対応(土砂災害被害者救出)訓練
- ⑧応急担架作製訓練
- ⑨消防団火災防御訓練
- ⑩油流出対応訓練
- ⑪ドクターヘリ救急搬送訓練
- ⑫炊き出し訓練
- ⑬起震車体験 ⑭煙体験
- ⑮災害用伝言ダイヤル体験
- ⑯非常食試食体験 ⑰車両展示

※訓練内容は変更する場合があります。

問 本庁 安全まちづくり推進課安全まちづくり推進 G

☎52-1111 内線112

### マリッジサポーターによる結婚相談会を開催します

結婚を希望する方を対象に、マリッジサポーターによる結婚相談会を開催します。マリッジサポーターは、茨城県知事から委嘱を受けて、結婚希望者の出会いの相談や仲介を行うボランティアです。

事前予約不要、相談費用・登録料はかかりませんので、ぜひご参加ください。

○日時・場所

日時	場所
11月30日(日) 10:00～15:00	常陸太田市生涯学習センター
12月14日(日) 10:00～15:00	常陸大宮市文化センター

○持ち物 身上書、写真(L判)

(プロフィール作成希望者のみ)

問 マリッジサポーター 川野 和彦

☎0295-58-2957(受付時間/正午～14:00)

## 市役所本庁で休日の窓口業務を 試行開設しています

市役所では現在、毎週木曜日に一部業務の延長窓口を実施していますが、仕事の都合などにより、平日に市役所に来庁できない方のために、休日に一部業務の窓口を試行的に開設しています。

休日窓口では開設日、取り扱い業務が限られていますので、事前にご確認のうえ利用ください。

○試行期間 8月～12月  
(平成27年1月以降については、試行期間における利用状況等を検討のうえ、対応を決定します)

○開設日 11月23日(日)、12月21日(日)

○開設時間 8:30～正午、13:00～17:15

○開設課名 市民課及び税務徴収課

○業務内容

<各種証明書の交付>

○戸籍関係

- ・戸籍謄本・抄本(戸籍全部事項証明書・戸籍一部事項証明書)
- ・原戸籍謄本・抄本
- ・除籍謄本・抄本
- ・戸籍記載事項証明書
- ・不在籍証明書
- ・身分証明書
- ・戸籍附票の写し

○住民基本台帳関係

- ・住民票の写し
- ・住民票記載事項証明書
- ・軽自動車税用住所証明書

○印鑑登録

印鑑登録(本人のみ)及び印鑑証明書

<パスポートの交付>

事前に申請されたパスポートの交付(申請受付を除く)

<税務に関する証明書の交付(電磁データで管理される証明書の交付に限る)>

○納税証明関係

- ・納税証明書(市県民税、固定資産税、国民健康保険税、軽自動車税(車検用を含む)、法人市民税)
- ・滞納の無い証明書

○所得証明関係

所得証明書、非課税証明書、課税証明書

○固定資産関係(共有名義を除く)

評価額証明書、公課証明書、所有証明書、課税台帳記載事項証明書、資産証明書

※市税等の収納業務及び住民票並びに戸籍謄本の異動は行いません。

**問 本庁 総務課庶務法制 G**

☎52-1111 内線317 FAX53-6010

## 献血のお願い

茨城県赤十字血液センターの移動採血車による献血を実施します。現在、輸血用血液が不足し輸血医療に支障をきたすおそれがあります。皆様のご協力をお願いします。

○12月の予定

日	時	場 所
12/15(月)	15:00～16:00	消防本部

**問 茨城県赤十字血液センター** ☎029-243-5121

**H・P** <http://ibaraki.bc.jrc.or.jp/index.html>

**かがやき 健康推進課健康推進 G** ☎54-7121

## 水郡線で「C61 SL」が走ります！

水郡線全線開通80周年を記念して、12月5日から7日にかけてSLが運行します。ご期待ください。

○運行日 12月5日(金)～7日(日)

○運行ダイヤ

出発時刻	到着時刻
常陸大子駅 8:26	水戸駅 10:31
水戸駅 11:58	常陸大子駅 14:18

(途中停車駅：上菅谷駅、常陸大宮駅)

**【SLを撮影・見学される方へのお願い】**

すべての方に気持ちよくSLを見ていただくために、下記についてご協力をお願いします。

### 1. マナーを守りましょう

SL運行時は多くの方が撮影・見学に集まります。狭い場所では譲り合う、タバコやごみを投げ捨てないなどマナーを守って行動しましょう。

### 2. 危険な場所、私有地等には入らないようにしましょう

鉄道敷地内や道路の路肩で撮影することは大変危険です。列車の運行を妨げる恐れもあります。また、田畑や民有地への立ち入りは、近隣の方の迷惑となりますのでお止めください。

～SL運行がすべての方にとって楽しい思い出となるために、皆様のご協力をお願いします～

※乗車券の販売については、みどりの窓口、びゅうプラザへお問い合わせください。

**問 【きっぷ販売・運行情報について】**

**JR 東日本** ☎050-2016-1600

**【その他について】**

**茨城県企画課交通対策** ☎029-301-2536

**本庁 企画政策課企画政策 G**

☎52-1111 内線311

## 難病患者福祉見舞金について

一般特定疾患医療受給者の方に難病患者福祉見舞金を支給します。

- 対象者 一般特定疾患医療受給者証所有者で市内に住所を有する方（生活保護法による扶助者は除く）
- 手 当 額 年額20,000円
- 申請期限 12月22日(月)
- 申請場所 健康推進課（総合保健福祉センター「かがやき」）または各総合支所市民福祉課
- 持 参 物 ①一般特定疾患医療受給者証（平成26年10月1日時点で有効なもの）  
②印鑑  
③振込先口座番号がわかるもの（通帳等）  
※昨年度受給した方で、振込先口座等に変更がない場合は、受給者証のみ持参してください。

**問** **かがやき** 健康推進課健康推進 G ☎54-7121

**山支** 市民福祉課福祉健康 G ☎57-2121 (代表)   **美支** 市民福祉課福祉健康 G ☎58-2111 (代表)  
**緒支** 市民福祉課福祉健康 G ☎56-2111 (代表)   **御支** 市民福祉課福祉健康 G ☎55-2111 (代表)

## <美和・緒川地域の皆さんへ> 住民健診(追加健診)のお知らせ

今年度健診を受けていない方を対象に、住民健診の追加健診を実施します。今年度最後の住民健診となりますので、受診を希望する方はお申し込みください。

○日時・場所

地 域	月 日	受付時間	場 所
美 和	12/7(日)	7:00 ~ 10:00	緒川保健センター
緒 川			

- 検診項目 特定健診、高齢者健診、生活習慣病予防健診、結核・肺がん検診、前立腺がん検診、肝炎ウイルス検診、大腸がん検診、胃がん検診、腹部超音波検診
- 予定人員 胃がん検診 80名  
腹部超音波検診 70名  
※定数になりしだい締め切ります。
- 申込方法 胃がん検診・腹部超音波検診を希望する方は、12月1日(月)までに直接または電話でお申し込みください。
- 注意事項
  - ・住民健診受付票をお持ちの方は当日持参ください。
  - ・特定健診、生活習慣病予防健診、胃がん検診及び腹部超音波検診を受けられる方は、前日の午後9時から健診終了時まで水（コップ1杯くらい）以外の飲食をしないでください。
  - ・大腸がん検診の無料クーポン対象の方は、この機会にぜひ受診してください。
  - ・特定健診を受診される方は「特定健診受診券」「健康保険証」を必ずお持ちください。

○一部負担金

健診項目	一部負担金	健診項目	一部負担金
特定健診（40～74歳で国民健康保険に加入している方）	1,000円	肝炎ウイルス検診	500円
生活習慣病予防健診（39歳以下の方）	1,000円	胃がん検診	1,000円
高齢者健診（75歳以上の方）	無 料	大腸がん検診	500円 (クーポン対象者は無料)
肺がん・結核検診	無 料		
前立腺がん検診	500円	腹部超音波検診	1,000円

**申込・問** **美支** 市民福祉課福祉健康 G ☎58-2111 (代表)  
**緒支** 市民福祉課福祉健康 G ☎56-2111 (代表)



## <平成26年度骨粗しょう症検診のお知らせ>

骨粗しょう症検診を次のとおり実施します。

平成25年度骨粗しょう症検診を受診した方または申し込んだ方に、受診券を送付しています。受診券の届かない方で検診を希望する方は、下記まで申し込み、または当日会場でお申し出ください。

### ○日時・場所

地域	月日	受付時間	地区	場所
大宮	12/3(水)	9:30～11:00	中富町、抽ケ台町、下村田、上村田、石沢、小場、小野、三美	総合保健福祉センター(かがやき)
		13:30～14:30	上町、下町、北町、東富町、上大賀、岩崎、鷹巣、小祝、辰ノ口、塩原、小倉、富岡	
	12/8(月)	9:30～11:00	姥賀町、高渡町、野中町、田子内町、東野、八田、若林、西塩子、北塩子、照田	
		13:30～14:30	栄町、南町、上岩瀬、下岩瀬、根本、泉、宇留野	
山方	12/9(火)	9:30～10:30	山方1・2・3区、盛金、久隆、家和楽、長田、長沢、照田	山方農林漁家高齢者センター(神奉地)
		10:30～11:30	野上1・2区、舟生、西野内、諸沢西・東、小貫、照山	
美和	12/4(木)	10:00～11:00	美和地域全域	美和総合福祉センター
		13:00～14:00		美和工芸ふれあいセンター
緒川	12/10(水)	13:30～15:00	緒川地域全域	緒川保健センター
御前山	12/10(水)	9:30～11:30	御前山地域全域	御前山保健福祉センター

○検査方法 かかとの骨に超音波をあてて検査します。

○対象者 74歳までの女性(昭和15年4月1日以降に生まれた方)

○個人負担金 500円

○申込方法 健康推進課〔総合保健福祉センター(かがやき)内〕または各総合支所市民福祉課へお申し込みいただくか、健診当日会場でお申し出ください。

**申込・問** かがやき 健康推進課健康推進 G ☎54-7121

**山支** 市民福祉課福祉健康G ☎57-2121(代表) **美支** 市民福祉課福祉健康G ☎58-2111(代表)

**緒支** 市民福祉課福祉健康G ☎56-2111(代表) **御支** 市民福祉課福祉健康G ☎55-2111(代表)

## 子宮頸がん・乳がん検診(追加健診)のお知らせ

今年度、子宮頸がん・乳がん検診を受けていない方を対象に、追加健診を実施しますのでお知らせします。

- 期 日 平成27年1月14日(水)・17日(土)、2月6日(金)・20日(金)
- 受付時間 10:00～10:30 乳がん検診のみの方  
12:30～13:20 乳がん検診+子宮頸がん検診、子宮頸がん検診のみの方
- 場 所 総合保健福祉センター(かがやき)
- 検査項目・対象年齢・自己負担金

検査項目	対象年齢	自己負担金
子宮頸がん検診	18歳以上	500円
乳がん検診(超音波)	18～56歳(毎年)、57歳以上(奇数年齢)	500円
乳がん検診(マンモグラフィ2方向)	40～56歳(偶数年齢及びクーポン対象者) 57～61歳(クーポン対象者)	1,000円
乳がん検診(マンモグラフィ1方向)	57歳以上(偶数年齢)	500円

※年齢の基準は、平成27年4月1日現在です。

※クーポン券対象者は無料ですので、クーポン券をご持参ください。

○持ち物 バスタオル(乳がん検診希望者)、スカート(子宮頸がん検診希望者)、自己負担金

○申込期間 12月1日(月)～各検診日の2週間前まで

○申込方法 健康推進課へ直接または電話でお申し込みください。

※各日受診可能人数を超えた場合は、日程変更をお願いすることがあります。

## <乳がん検診(超音波検診)の追加健診のお知らせ>

- 期 日 平成27年2月16日(月)・17日(火)・18日(水)
- 受付時間 10:00～10:30、12:30～13:20
- 場 所 総合保健福祉センター(かがやき)
- 検査項目・対象年齢・自己負担金

検査項目	対象年齢	自己負担金
乳がん検診(超音波)	18～56歳(毎年)、57歳以上(奇数年齢)	500円

※年齢の基準は、平成27年4月1日現在です。

※クーポン券対象者は無料ですので、クーポン券をご持参ください。

○申込期間 12月1日(月)～各検診日の2週間前まで

○申込方法 健康推進課へ直接または電話でお申し込みください。

※各日受診可能人数を超えた場合は、日程変更をお願いすることがあります。

**申込・問** かがやき 健康推進課健康推進 G ☎54-7121

## いばらきジョブフェスタ in 水戸開催のお知らせ

茨城労働局・各ハローワークでは、「いばらきジョブフェスタ in 水戸(平成27年3月新規高卒者就職面接会)」を開催します。

- 日 時 12月1日(月) 13:00～15:20(受付/12:30～)
- 場 所 ホテルレイクビュー水戸2階(水戸市宮町1-6-1)
- 参加企業 ハローワーク水戸・笠間・常陸大宮に所在し求人申込(予定)している事業所約60社
- 対象者 ハローワーク水戸・笠間・常陸大宮管内で就職を希望する平成27年3月高等学校卒業予定者

**問** ハローワーク常陸大宮 ☎52-3185      ハローワーク水戸 ☎029-231-6244

ハローワーク笠間 ☎0296-72-0252

**常陸大宮市産農畜産物放射性物質測定結果について**

市内で生産または採取された農畜産物などを対象に実施した放射性物質検査の結果をお知らせします。検査している農畜産物は自家消費用であり、出荷・流通しているものではありません。

【検査条件】 使用機器：日立アロカメディカル株式会社製 CAN-OSP-NAI（簡易検査機器）  
ATOMTEX 社製 AT1320（簡易検査機器）  
検査法：NaI（TI）シンチレーションスペクトロメータ  
計測時間：30分間 検査期間：9月1日～9月30日

検査品目	採取場所	検出値 (Bq/kg)		基準値
		セシウム134	セシウム137	
飲料水（井戸水）	小倉	検出せず	検出せず	○
白米（精米）	小倉・東野	検出せず	検出せず	☆
マタタビ	高部	検出せず	検出せず	
くるみ	上村田	検出せず	検出せず	
もって菊	高部	検出せず	検出せず	
ゆず	下檜沢	検出せず	検出せず	
カボス	盛金	検出せず	検出せず	
あけび	高部	検出せず	検出せず	
ぶどう	千田	検出せず	検出せず	
栗	氷之沢・鷹巣・上小瀬	検出せず	検出せず	
なめこ	鷲子	検出せず	17	
	諸沢	検出せず	10	
オオイチョウダケ	鷲子	検出せず	検出せず	
イッポンシメジ	油河内	検出せず	6	
	高部	検出せず	18	
	高部	検出せず	検出せず	
	諸沢	3	17	
	諸沢	12	42	
ササシメジ	小田野	8	20	
ハタケシメジ	高部・小田野	検出せず	検出せず	
まいたけ	小場	検出せず	検出せず	
チチタケ	盛金	121	373	
生しいたけ（原木・露地）	大岩	14	33	
	諸沢	13	37	
しいたけほだ木	上小瀬	検出せず	検出せず	●

【基準値等】 ○セシウム134,137：10Bq/kg ●セシウム134,137：50Bq/kg ☆セシウム134,137：100Bq/kg

※「検出せず」とは、放射性セシウムが存在しないか、検出限界値未満のことです。本検査は簡易検査であり、安全を保証するものではありません。

- 放射性物質検査日  
大宮地域：月～金曜日 山方地域：月～金曜日 美和地域：月曜日 緒川地域：火曜日 御前山地域：水曜日 ※祝日を除く。
- 放射性物質検査申込方法  
検査を希望する方は、お住まいの地域の検査日の前日正午（月曜日に検査を希望する方は金曜日正午）までに電話でお申し込みください。  
・受付時間 8:30～17:00 ※土・日曜日、祝日を除く。  
・申し込みは先着順（1日8件）に受け付けます。  
・申し込みは1世帯1検体とし、その検査が終了するまで次の申し込みはできません。
- 検体の提出、返却  
・検査日の当日8:30～9:00に検体を申込窓口まで提出してください。なお、提出する際に、検査申込書に記入願います。  
・検体は土などを水で洗い落とし、できるだけ細かくして、未使用のビニール袋等に入れて持参してください。  
・検査に必要な量は1kg（液体や粉状のものは1ℓ以上）です。  
・検査終了後、検査結果報告書と一緒に検体を返却しますので、再度検査日の16:00～17:00に窓口にお越しください。

**問 本庁 農林課農林畜産振興G ☎52-1111 内線202**  
**山支 経済建設課農林商工G ☎57-2121(代表) 美支 経済建設課農林商工G ☎58-2111(代表)**  
**緒支 経済建設課農林商工G ☎56-2111(代表) 御支 経済建設課農林商工G ☎55-2111(代表)**

**ふれあいギャラリーの催し物**（北町15・高速バス停隣）

「御前山絵てがみクラブ作品展」11/28(金)～30(日)10:00～16:00

会員による作品展を開催します。ぜひ、ご覧ください。 \*初日は13:00から、最終日は15:00まで。  
○主催 御前山絵てがみクラブ \*入場無料。

ふれあいギャラリーで作品展を開催しませんか。詳しくは、大宮公民館へお問い合わせください。

**問 大宮公民館 ☎52-0673**

**募 集**

**平成 27年度市内公立・私立幼稚園 園児募集のお知らせ**

園 名		公 立			私 立	
		大宮幼稚園	美和幼稚園	おがわ幼稚園	認定こども園 幼稚園部	若草幼稚園 こども園部
募集人数	満3歳児保育	—	—	—	10名程度	—
	3歳児(3年保育)	—	—	—	30名	10名
	4歳児(2年保育)	35名	—	35名	15名	5名
	5歳児(1年保育)	若干名	35名	若干名	若干名	若干名
入園資格	年 齢	満3歳児(平成24年4月2日生～) ※若草幼稚園のみ				
		3歳児(平成23年4月2日～平成24年4月1日までに生まれた幼児) ※若草幼稚園のみ				
		4歳児(平成22年4月2日～平成23年4月1日までに生まれた幼児)				
	5歳児(平成21年4月2日～平成22年4月1日までに生まれた幼児)					
居住する地域		常陸大宮市内に居住する幼児は、どの園でも入園可能です。			指定なし	
入園願書配布		願書配布中(願書は各幼稚園にあります。)				
入園願書受付日時		11月10日(月)～11月21日(金) 9:00～16:30			12月26日(金)まで 8:00～18:00	
提出書類		入園願書				
書類の提出先		大宮幼稚園	美和幼稚園	おがわ幼稚園	認定こども園 幼稚園部	若草幼稚園 こども園部
保育内容	保育時間 (月～金曜日)	9:00～13:30	8:30～14:30	8:30～13:30	8:30～14:30 (通常保育)	8:00～17:00 (標準時間保育)
	利用者負担額 (保育料等)	「子ども・子育て支援新制度」の開始(平成27年4月)に伴い、現行の負担水準や保護者の所得に応じて、国が定める基準を上限として市が実際の状況に応じて定めることとなります。 利用者負担額については、決まりしだい広報紙などでお知らせします。				
	園児バスの送迎	—	美和地域内のみ 可能(無料)	緒川地域内のみ 可能(無料)	大宮地域内のみ 可能(有料)	
問い合わせ先		大宮幼稚園 (姥賀町607-7) ☎53-1901	美和幼稚園 (高部2044) ☎58-2109	おがわ幼稚園 (上小瀬941-1) ☎56-2415	認定こども園 若草幼稚園 (石沢1468-4) ☎52-1611	

※ 子ども・子育て支援新制度については、教育委員会学校教育課へ問い合わせください。

**問 教委 学校教育課学務 G ☎ 55-8076 (直通)**

# 小学生チーム参加大募集!

常陸大宮市市制施行・合併10周年記念事業



## 第10回

# 常陸大宮駅伝大会

平成27年2月1日(日)開催!

※ 小雨決行



なかまとつなごう!

- 主催 一般財団法人常陸大宮市体育協会
- 後援 常陸大宮市・常陸大宮市教育委員会・株式会社茨城新聞社
- コース 常陸大宮市大宮運動公園内周回コース
- 対象者 小学生男女
- チーム 1チーム5～6名(選手5名+補欠1名)
- 部門 小学生低学年(1年生～4年生) 男子の部 / 女子の部  
小学生高学年(5年生～6年生) 男子の部 / 女子の部
- 走路 低学年の部: 1区は1.0 km 2区～5区0.8 kmを走る5区間  
高学年の部: 1区は1.6 km 2区～5区1.4 kmを走る5区間
- 参加費 小学生チーム無料
- 日程 開会式 9:00(常陸大宮市大宮運動公園市民球場)  
スタート 小学生低学年の部 9:45  
中学生・女子・一般の部 10:20  
小学生高学年の部 10:30

## 申込締切 12月5日(金)

※中学生・一般チームもお申し込みできます。

コースは7区間(計20.6km)市内ロードコースになります。

申込・問 一般財団法人常陸大宮市体育協会(西部総合公園体育館内)  
☎ 52-5223(工業団地 25)

**子育て広場「パパママビクス・ベビービクス」  
「リトミック講座」参加者募集**

**①パパママビクス・ベビービクス**

エアロビクスのインストラクターをしている杉山章子さんを講師に迎え、パパママビクス・ベビービクスを行います。前半にベビービクス、後半にパパママビクスを行います。

小さなお子さんがいてもできるエアロビクスです。一緒に楽しく体を動かしましょう。

- 日 時 11月27日(木)  
10:30～11:30 (集合/10:10)
- 場 所 総合保健福祉センター (かがやき) 2階集会室  
※総合保健福祉センター(かがやき)の駐車場が満車の場合は、おみやコミュニティセンター裏の駐車場をご利用ください。

- 対象者 保育所(園)に通っていない1歳未満児とその親  
※首のすわったお子さんからまだ歩かないお子さんが対象です。パパママビクスは寝かせたお子さんのそばで行います。

- 募集人数 先着20組 ※予約が必要です。
- 持ち物 バスタオル、ヨガマットなどお子さんを寝かせられる物、飲み物等。ジャージなど動きやすい服装でお越しください。

**②リトミック講座**

市内で音楽教室等を開いている中橋のぞみさんを講師に迎え、リトミック講座を行います。

子どもの大好きな音楽をとおして、見る・聞く・身体を動かすなどの刺激をたくさん与えてあげることで、脳の発達を促します。また親子で一緒に行うことにより、絆を強くし、コミュニケーションの芽を育みます。ぜひ、ご参加ください。

- 日 時 12月16日(火)  
10:30～11:30 (集合/10:10)
- 場 所 総合保健福祉センター (かがやき) 2階ボランティア室
- 対象者 保育所(園)に通っていない1・2歳児とその親  
(お母さんと手をつないで歩けるお子さんが対象です)

- 募集人数 先着15組 ※予約が必要です。
- 持ち物 飲み物・タオル

**予約・問 子育て広場 ☎53-1401**  
【総合保健福祉センター (かがやき)内】  
受付時間/火・水・木曜日10:00～15:00  
※開設時間外は本庁福祉課子育て支援室へ転送されます。

**常陸大宮市母子寡婦福祉会「クリスマス会」  
参加者募集**

市母子寡婦福祉会では、クリスマス会を開催します。

クリスマスプレゼントやケーキ、ゲームなどを用意しています。ぜひご参加ください。

- 日 時 12月14日(日) 10:00
- 場 所 総合保健福祉センター (かがやき) 2階集会室
- 参加者 市母子寡婦福祉会会員の母と子  
※入会希望の方も歓迎します。
- 参加費 1人500円
- 申込方法 社会福祉協議会本所に参加費を添えて、11月28日(金)までにお申し込みください。

**申込・問 社協 本所 ☎53-1125**

**平成27年度危険物安全週間推進標語募集**

危険物の保安に対する意識の高揚と啓発を推進するため、毎年6月の第2週は危険物安全週間とされており、平成27年度は、6月7日から13日までの1週間です。

一般財団法人危険物安全協会では、この週間の行事推進や危険物災害の防止と危険物の貯蔵・取り扱いの安全を呼びかける標語を募集しています。インターネットまたははがきで直接下記宛て先へご応募ください。

- 応募方法  
【パソコン・携帯電話(スマートフォン)・タブレット】  
専用応募フォームからご応募ください。  
(1送信につき標語1点)

**H・P** <http://www.zenkikyo.or.jp/>

- 【はがき】  
郵便はがきに標語、郵便番号・住所・氏名(ふりがな)・電話番号を明記し、次の宛先へご応募ください。(はがき1枚につき標語1点)  
宛先：〒105-0001 東京都港区虎ノ門2-9-16  
日本消防会館5階

一般財団法人危険物安全協会内危険物安全週間推進協議会事務局

※郵便はがき及びインターネット以外での応募や記載事項に不備がある場合は無効となります。

- 応募締切 12月10日(水)必着
- 選考・発表 最優秀作1点及び優秀作1点、優良作10点が選考され、推進標語として防火ポスターをはじめ、広報等PRに使用されます。

**問 消防本部予防課予防 G ☎53-1156**

## 平成27年度全国統一防火標語募集

一般社団法人日本損害保険協会では、家庭や職場・地域における防火意識の高揚を図ることを目的として消防庁と共催で2015年度の「全国統一防火標語」を募集しています。

インターネットまたははがきで直接下記宛て先へご応募ください。

### ○応募方法

【パソコン・携帯電話(スマートフォン)】

専用応募フォームからご応募ください。

【H・P】<http://www.bouka-hyogo2015.info>

【はがき】

郵便はがきに標語、郵便番号、住所、氏名(ふりがな)、年齢、性別、電話番号、標語募集を知ったきっかけ(新聞・雑誌・Webサイトの名称、その他)を必ず明記のうえ、次の宛先へご応募ください。(はがき1枚につき標語1点)

宛先：〒105-8691 東京都港区西新橋3-22-5  
日本郵便芝支店私書箱39号  
「防火標語募集」係

※封書での応募は無効となります。

○応募締切 11月30日(日) 消印有効

○選考・発表 3月下旬に一般社団法人日本損害保険協会ホームページ等で入選・佳作作品及び入選・佳作入賞者が発表されます。入選作品は平成27年度の「全国統一防火標語」として、防火ポスターをはじめ、広く防火PRに使用されます。

問 消防本部予防課予防 G ☎53-1156

## 県農業総合センター 山間地帯特産指導所 公開セミナー参加者募集

○日 時 12月19日(金) 13:00～16:00

○場 所 県農業総合センター山間地帯特産指導所(太子町頃藤6690-1)

○内 容 「生芋からのコンニャクづくり」～コンニャク作りをとおしてこんにゃくについて知ってみよう!～

○募集人数 30名(先着順)

○持 ち 物 ゴム手袋、エプロン、三角巾(タオルでも可)

○参加費 無料

○申込期間 12月8日(月)～16日(火)

○申込方法 電話またはFAXでお申し込みください。

申込・問 茨城県農業総合センター山間地帯特産指導所  
☎0295-74-0821 FAX0295-74-0769

## 県立常陸大宮高等学校「親子でパンづくりにチャレンジ!」講座参加者募集

親子で手作りのおいしさ、楽しさを体験しませんか。パン生地をカップに入れて色々な動物を作り、ポッキー作りにもチャレンジしてみましょう。※10月10日発行のお知らせ版No.287に掲載しているものと同じ内容になります。

○日 時 11月29日(土) 9:30～正午

○場 所 常陸大宮高等学校 調理室

○講 師 常陸大宮高等学校  
家庭科 増田 昌子 教諭

○持 ち 物 エプロン、三角巾、手ふきタオル 他

○対 象 者 市内在住の小学4年生以下のお子さんとその保護者

○参加費 1組300円(材料費)

○募集人数 8組16名(応募者多数の場合は抽選)

○募集期間 11月10日(月)～21日(金)

○申込方法 電話・FAXまたはEメールでお申し込みください。

申込・問 茨城県立常陸大宮高等学校 担当：大畠  
(〒319-2255常陸大宮市野中町3257-2)

☎52-2175 FAX53-6914

☒mail@hitachiohmiya.ed.jp

## 県立常陸大宮高等学校「Excel(表計算ソフト)を学ぼう」講座参加者募集

表計算ソフトの基本から応用まで習得し、表やグラフを使って、家計簿を作ります。(使用ソフトはExcelです)

○日 時 12月13日(土) 9:00～16:30  
(昼食12:00～13:00予定)

○場 所 常陸大宮高等学校工業科実習棟  
3階パソコン室

○講 師 常陸大宮高等学校  
情報技術科職員及び生徒

○持 ち 物 ・スリッパ(室内履き)をご持参ください。

・作成したデータ保存用DVDは学校で用意します。

・昼食を学校でとる方は別室を用意してあります。

○対 象 者 市内在住の方(ただし、パソコンで文字の入力方法がわかる方)

○参加費 無料

○募集人数 40名(応募者多数の場合は先着順)

○申込方法 11月10日(月)より電話でお申し込みください。

申込・問 茨城県立常陸大宮高等学校

担当：草野・菊池

(〒319-2255常陸大宮市野中町3257-2)

☎52-2175 FAX53-6914

## 若林霊園・石沢霊園返還墓地使用者募集

若林霊園・石沢霊園の返還された墓地の使用者を募集します。申込方法及び公開抽選については下記のとおりです。詳細については、市ホームページをご覧ください。下記までお問い合わせください。

### ○募集区画

霊園名	種別	面積	使用料	管理料(年間)	区画番号
若林霊園	規格墓地第1種	10㎡	300,000円	3,240円	173番
石沢霊園	自由墓地第3種	10㎡	450,000円	5,400円	10番

※一区画2名以上の申し込みがあった場合は、公開抽選となります。

○申込方法 申込用紙に必要事項を記入のうえ、本庁環境課へ郵送または直接持参ください。

※電話による受付は行いません。

※申込用紙は、市ホームページからダウンロードまたは本庁環境課に用意されています。

○申込期間 12月1日(月)～12日(金) 9:00～17:00

※土・日曜日を除く。

※郵送の場合、12月11日(木)消印有効

○申込資格 常陸大宮市に住所または本籍を有する方

○注意事項 次の場合は申し込みすべてが無効となります。

①同一人物が複数の申し込みをした場合

②同一世帯で複数の者が申し込みをした場合

○公開抽選日時 12月16日(火) 14:00～

○公開抽選場所 市役所本庁201～203会議室(中富町3135-6)

**申込・問** 本庁 環境課環境推進 G ☎52-1111 内線123 FAX53-5415



## 陰陽山山頂から富士山を見つけよう ～陰陽石を見るジオハイク～参加者募集

紅葉とパークアルカディア祭の時期に合わせ、地元陰陽山山頂へのジオハイクを楽しむ「ジオのんびりハイク」を計画しました。皆さんのご参加をお待ちしています。

○日時 11月30日(日)雨天中止

○集合場所 パークアルカディア祭会場内  
ジオテント前(レストラン山ゆり近く)

○集合時間 9:30

○ジオハイキングコース(所要時間2時間程度)  
パークアルカディア⇒陰陽山神社⇒陰陽山山頂  
⇒陰陽山入口⇒車でパークアルカディアに戻ります

○募集人数 20名(定員になりしだい締切)

○参加費 1人200円(資料代、保険代等)

○その他 飲み物、昼食は各自準備ください

○申込方法 11月26日(水)までに下記へお申込みください。

**申込・問** 茨城県北ジオパーク・ジオネット常陸大宮 久和野  
☎56-3597  
✉ hr-kuwano@bea.hi-ho.ne.jp

## イベント

### パークアルカディア祭開催

今年もパークアルカディア祭を開催します。家族や友達同士で一日たっぷり楽しめるイベントが盛りだくさん。豪華賞品の当たる抽選会やフリーマーケットなども開催します。皆さんお誘い合わせのうえご来場ください。

○日時 11月30日(日) 9:00～15:00

○場所 パークアルカディアケビン村  
(山方5858-13)

○内容

- ①ケビン村…ドラム缶ピザ作り体験(要予約)、スポーツ鬼ごっこ、パターゴルフ お祭り特別割引、落ち葉のプール
- ②レストラン山ゆり…祭り特別メニューの屋台販売
- ③プラネタリウム館…太陽観望会、手作り望遠鏡の製作、星砂とビーズで星座絵製作
- ④森林科学館…和紙を使ったランプシェード製作

○主催 公益財団法人常陸大宮市振興財団

**問** パークアルカディアケビン村 ☎57-6630  
公益財団法人常陸大宮市振興財団 ☎57-3325



**平成26年度 大好きいばらきネットワーカー  
活動推進大会「県北ブロック会」**

青少年・福祉・環境などの分野で、様々な団体・企業・行政が手をつないで支えあい、やさしさとふれあいのある茨城を創っていくために活動をしている大好きいばらき県民会議のネットワーカーのシンポジウムを開催します。

ネットワーカー相互の意見交換と交流を図ることはもちろん、多くの市民の方々と地域のまちづくりに関して一緒に考えることができるシンポジウムにしたいと思いますので、ぜひご参加ください。

- 日 時 11月26日(水)  
受付/12:30 開演/13:00
- 場 所 市文化センター小ホール
- 内 容  
テーマ「誰もが大好きと言える ふるさとづくり」  
13:15～基調講演  
(茨城大学 西野 由希子 教授)  
『みんなで「楽しい」まちづくりーまちの「物語」をつくろう!』  
14:30～パネルディスカッション
- 参加費 無料(どなたでも自由に参加できます)
- 問 常陸大宮市ネットワーカー協議会  
会長 木村 勉 ☎57-6641  
本庁 市民協働課地域づくり支援 G  
☎52-1111 内線127

**常陸大宮市市制施行・合併10周年記念事業  
常陸大宮市文化祭 in 2014  
第23回常陸大宮吹奏楽団定期演奏会**

第23回常陸大宮吹奏楽団定期演奏会を次のとおり開催します。今年は、音楽の普及と楽団との交流として、大宮第二中学校及び御前山中学校の吹奏楽部の皆さん、並びに市民コーラスの皆さんと共演します。皆様のご来場をお待ちしています。

- 日 時 12月14日(日)  
開場/13:00 開演/13:30
- 場 所 市文化センター大ホール
- 指 揮 桑原 三雄・山田 聡(常任指揮者)  
沼田 知実(大宮第二中)  
櫻村 直(御前山中)
- 演奏曲目  
・東日本大震災復興ソング「A Song For Japan」  
・エルザの大聖堂への行列  
・「軍師官兵衛」メイン・テーマ ほか  
・アナと雪の女王メドレー  
・アニメ「妖怪ウォッチ」より  
妖怪ウォッチコレクション 他
- 入 場 料 無料
- 主 催 常陸大宮市文化協会
- 共 催 常陸大宮市教育委員会
- 問 大宮公民館 ☎52-0673

**相 談**

**「人権週間」特設人権相談所の開設**

昭和23年12月10日、国連総会で世界人権宣言が採択されたのを記念し、毎年12月10日が「人権デー」と定められました。

法務省と全国人権擁護委員連合会では、12月4日から10日までを「人権週間」として各種の人権啓発活動を行います。人権は、自分と同じように他の人にもあることを理解し、お互いに相手の立場を考え、豊かな人間関係をつくりましょう。

市でも「人権週間」に合わせ、次のとおり特設人権相談所を開設します。

子どものいじめ・虐待・地域差別・嫌がらせ・家庭内問題等人権にかかわる問題でお困りの方は、お気軽にご相談ください。

相談は、市の人権擁護委員がお受けします。秘密は厳守します。

○日 時 12月6日(土) 10:00～15:00

○場 所 常陸大宮ショッピングセンター  
ピサー口2階多目的ホール

問 常陸大宮市人権擁護委員協議会事務局  
本庁 市民課市民 G ☎52-1111 内線102



**常陸大宮市文化センター  
催し物のご案内**

出演者の都合により、演目、曲目、その他を変更することがあります。

H27.  
2/28(土)

**常陸大宮市市制施行・合併10周年記念事業  
池辺晋一郎withN響団友オーケストラ  
～アフタヌーンコンサート～**

N響団友オーケストラが、池辺晋一郎氏作曲のNHK大河ドラマテーマ曲やオペラ・バレエ音楽を演奏します。常陸大宮大使でもあるN響アワーの名司会者池辺さんのトークもお楽しみください。

◆場 所 大ホール  
◆時 間 開場/14:30 開演/15:00

◆入 場 料  
S 席 3,500円  
(高校生以下2,000円)  
A 席 3,000円  
(高校生以下1,500円)  
※未就学児入場不可  
臨時託児所があります。  
(要予約・お一人様500円)



◆チケット発売  
12月6日(土)  
窓口/9:00～ 電話・ネット予約/13:00～  
インターネット先行販売  
11月26日(水) 17:00～28日(金) 23:59  
※発売初日のみお一人様4枚までの購入となります。

問 常陸大宮市文化センター ☎53-7200 FAX53-7201  
H・P <http://www.roze-hall.net/>

(稲敷市立歴史民俗資料館所蔵)



# 大相撲常陸大宮場所

平成27年4月12日(日)

開場 8:00 / 打出し(終了) 15:00

西部総合公園体育館

12月1日(月)～7日(日) 先行販売 販売時間 10:00～19:00  
販売会場 西部総合公園体育館

○チケット料金

- 1階 タマリ席S …… 14,000円 (記念座布団付)
- 〃 タマリ席A …… 13,000円 ( 〃 )
- 〃 2人マス席S …… 22,000円 ( 〃 )
- 〃 1人マス席S …… 11,000円 ( 〃 )
- 〃 2人マス席A …… 20,000円 ( 〃 )
- 〃 1人マス席A …… 10,000円 ( 〃 )
- 〃 イス席S …… 9,000円
- 〃 イス席A …… 8,000円
- 2階 イス席S …… 8,000円
- 〃 イス席A …… 7,000円

(売り切れしだい終了となります)

(上記料金には、相撲みやげセットは含まれていません)

○相撲みやげセット 3,000円 (特製弁当、お茶、相撲みやげ、記念品)

○主 催 大相撲常陸大宮場所実行委員会・一般財団法人常陸大宮市体育協会

※12月10日(水)よりFAX(0295-52-5224)または市内教育事務所での予約受付を開始します。

詳しくは下記までお問い合わせください。

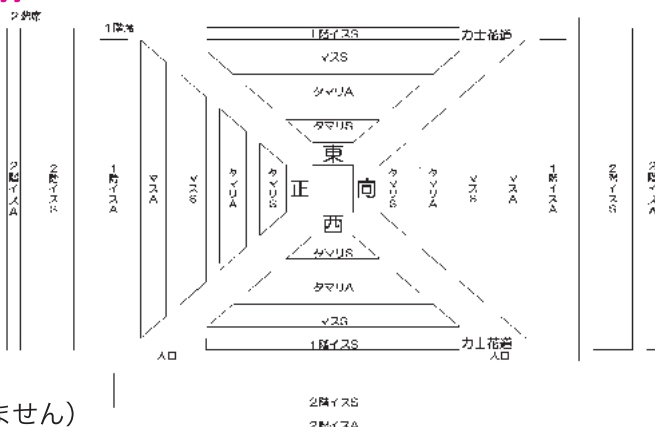

**問い合わせ** 大相撲常陸大宮場所実行委員会 0295-52-5223  
茨城県常陸大宮市工業団地25番地 (西部総合公園体育館内) 9:00～19:00

## 新農業人フェア in いばらき

公益社団法人茨城県農林振興公社では、就農相談をはじめとした就農希望者への支援を行っていて、その一環として、新規就農相談会「新農業人フェア in いばらき」を開催します。

茨城で農業を始めたい方、農業の会社等に就職を考えている方など、多くの方のご参加をお待ちしています。

○日 時 12月6日(土) 12:30～16:30

○場 所 フェリヴェールサンシャイン(水戸市白梅2-3-86 ☎029-248-1122)

○その他 予約不要、入場・相談無料、服装自由

問 公益社団法人茨城県農林振興公社 ☎029-239-7131

**第2回 音楽とおはなしの集い**

- 日 時 12月14日(日) 13:30
  - 場 所 山方農林漁家高齢者センター
  - 内 容 ・ヴィオラ・ダ・ガンバ(西洋の古楽器)演奏  
・山方の秘話から「子ざるとそば」のおはなし
  - 主 催 どんどんちっちのお話会
  - 共 催 退職校長会山方分会
  - 後 援 常陸大宮市教育委員会
- 問** どんどんちっちのお話会代表 金子 信子 ☎57-3587



**常陸大宮済生会病院主催**

**市民健康教室開催**

- 【日 時】 11月22日(土)  
14:00 ~ 16:30 (開場 / 13:30)
  - 【場 所】 ショッピングセンター「ピサー口」  
多目的ホール(下村田2387)
  - 【内 容】 講演「大腸についてのお話」  
～痔(ぢ)から癌(がん)まで～
  - 【講 師】 講師：小島 正幸 副院長  
挨拶：河野 幹彦 病院長  
司会：角田 豊 事務部長
  - 【受講料】 無料
- ※予約不要で、どなたでも自由に参加できます。

講演終了後、15:00 から同ホール内にて、薬剤師によるお薬相談、リハビリ科によるリハビリ相談(嚥下等)、検査技師による骨密度測定、看護師による健康相談、相談員による医療相談を行います。



- 主 催：常陸大宮済生会病院
- 共 催：那珂医師会
- 後 援：常陸大宮市

**問** 常陸大宮済生会病院総務課 担当：寺門 ☎52-5151 (代表)

# 各種無料相談【12月】

\*電話=電話による相談 面接=面接による相談  
\*毎週行っている各種相談については、特に記述がない場合は、土・日・祝日は行いません。

<市内で実施される相談>

## 社会福祉協議会の心配ごと相談

### ●弁護士相談(要予約・先着順) 面接

①【日時】16日(火) 13:00～16:00

【場所】御前山保健福祉センター

【担当弁護士】藤田 奈津子 先生

予約・問 社協 御前山支所 ☎55-2733

②【日時】19日(金) 13:00～16:00 【場所】山方公民館

【担当弁護士】森田 冴子 先生

予約・問 社協 山方支所 ☎57-6826

### ●一般相談 面接・電話

【日時】3・10・17・24日(水) 9:00～14:00

【場所】社会福祉協議会本所(総合保健福祉センターかがやき内)

予約・問 社協 本所 ☎53-1125

### ●年金事務所の年金相談(要予約) 面接

日本年金機構水戸北年金事務所職員等による年金相談です。予約時に氏名、性別、生年月日、住所、基礎年金番号、電話番号をお伝えください。当日は年金手帳(年金証書)や「ねんきん定期便」などの年金に関する書類、印鑑、本人確認のため運転免許証などをお持ちください。本人以外の方がお出でになるときは委任状が必要です。

【日時】18日(木) 10:00～14:30

【場所】市役所本庁2階会議室

予約 日本年金機構水戸北年金事務所お客様相談室

☎029-231-2282

問 本庁 医療保険課 ☎52-1111 内線162

### ●心の健康相談(要予約・先着順) 面接

人との付き合いがうまくできない、気持ちが滅入ってしまう、不安なことがあり眠れない、アルコール依存(傾向)、認知症等で悩んでいるなど、心の健康についての悩みをご相談ください。

【日時】10日(水) 13:30～

【場所】総合保健福祉センターかがやき

【相談員】栗田病院 高橋 智之 医師

予約・問 かがやき 健康推進課 ☎54-7121

### ●精神障がいについての相談(要予約) 面接

メンタルサポートステーションきらり(大子町)による相談です。

【日時】19日(金) 10:00～正午 【場所】緒川総合支所

予約・問 本庁 福祉課 ☎52-1111 内線135

\*メンタルサポートステーションきらり(大子町)による電話相談を、毎週月～土曜日(10:30～17:15)に行っています。

☎0295-72-5881

## <子育て・教育に係る相談>

### ◎教育支援センター 面接・電話

(学校生活に伴う問題について)

毎週月～金曜日/9:30～16:30

場所/同センター(野口1337)

☎55-2514

### ◎家庭教育・青少年相談 面接・電話

(子育て・子どもの心身の成長に伴う問題や悩みについて)

毎週火・木曜日/9:00～16:00

場所/生涯学習課(本庁3階)

☎52-1111 内線345

### ◎子育て支援室 面接・電話

(家庭・家族・養育の正常化・健全化について)

毎週月～金曜日/8:30～17:00

場所/福祉課(本庁1階)

☎52-1111 内線137

## <消費生活相談>

### ◎市消費生活センター 面接・電話

毎週月～金曜日/

9:00～12:00、13:00～16:00

場所/商工観光課内(本庁2階)

☎52-2185

\*月・水・金は専任相談員が対応

## <経済・雇用に関する相談>

### ◎緊急経済・雇用相談窓口 面接・電話

毎週月～金曜日/8:30～17:15

場所/商工観光課(本庁2階)

☎52-1111 内線272・273

## <身体障がい・知的障がいの相談>

### 面接・電話

毎週月～金曜日/8:30～17:15

場所/常陸大宮市社会福祉協議会

美和支所 ☎58-3818

## 図書館からのお知らせ

### ■行事予定

#### ★おはなし会

- ロゼのつどい・くれよん 12月6日(土)  
 美和かわせみ・ひこうき雲 12月13日(土)  
 めばえの会 12月18日(木)  
 どんどんちっち・おひさま 12月20日(土)  
 はみんぐばあど・御前山かわせみ 12月27日(土)  
**10:30 から 1階児童コーナーで行います。**

#### ★はみんぐばあどのクリスマスおはなし会

- 今年も、ひと足早いクリスマスを、はみんぐばあどのおはなし会ですごしませんか？  
 むかし話やペープサートなどの、楽しいおはなしがいっぱい！  
 サンタクロースも待っています。  
 ○日 時 12月7日(日) 10:30～正午  
 ○場 所 図書館2階視聴覚室

#### ★冬休みこども映画会

- 日 時 12月27日(土) 14:00～15:00  
 ○場 所 図書館2階視聴覚室  
 ○内 容 当日のお楽しみ  
 ※入場無料

### ■お知らせ

#### ★年末年始の休館日

12月29日(月)～1月3日(土)

### ■緒川図書室休館のお知らせ

緒川図書室(緒川総合センター内)は、蔵書点検のため次の期間は休館になります。

12月8日(月)～10日(水) 3日間

図書館では、総合保健福祉センター(かがやき)で実施されている9か月乳児相談時に、ブックスタートパックを贈呈しています。  
 まだ受け取っていない方は、図書館にてお受け取りください。(来館時に母子健康手帳をお持ちください)



### 利用カードはお持ちですか？

平成27年4月から、各図書室での図書資料貸し出しの際にも、利用カードが必要になります。新規に利用カードを作成する場合は、住所・氏名・生年月日が確認できるもの(運転免許証・保険証・学生証など)が必要です。また、市内に通勤・通学している方については、通勤先・通学先を確認できるものをご持参ください。

万が一、利用カードを紛失した場合は、再発行ができます。ただし、再度お探しいただくため、再発行は申請してから1週間後となります。なお、その間は通常通りの貸し出しが可能です。

### ※利用カードを作れる方

- 市内在住者
- 大子町・城里町在住者
- 市内に通勤・通学している方

- ☆図書 1人5冊以内 15日間貸出
- ☆視聴覚資料 1人2点以内 8日間貸出

### ■開館カレンダー 12月

日	月	火	水	木	金	土
	1	2	3	4	5	6
7	8	9	10	11	12	13
14	15	16	17	18	19	20
21	22	23	24	25	26	27
28	29	30	31			

開館時間 9:30～18:00

- 休館日
- 木曜日は 19:00 まで開館

問 図書館

☎53-7300 FAX53-7301

H・P <http://www.tosyo.city.hitachiomiya.lg.jp>

市議会からのお知らせ

【第4回定例会会期日程(予定)】

月 日	会 議	事 項
12月3日(水)	本 会 議	開会、議案説明
4日(木)	休 会	議案調査
5日(金)	休 会	議案調査
8日(月)	本 会 議	議案質疑
9日(火)	常 任 委 員 会	
10日(水)	常 任 委 員 会	
11日(木)	常 任 委 員 会	
12日(金)	本 会 議	一般質問
15日(月)	本 会 議	一般質問
16日(火)	休 会	議案調査
17日(水)	本 会 議	委員会報告、質疑、 討論、採決、閉会

※都合より日程を変更することがあります。

☎ 議会事務局庶務・議事 G

☎52-1111 内線413 FAX52-2186

✉ gikai@city.hitachiomiya.lg.jp

けんこうカレンダー【12月】

▽子どもに関すること

◎対象となるお子さんには個別に通知します。

全地域(会場:総合保健福祉センター「かがやき」)		
乳児健診(3~4か月児)	4日(木)	受付/13:30~14:00
乳児健診(12か月児)	17日(水)	受付/9:30~9:40
乳児相談(9か月児)		受付/13:30~13:40
1.6歳児健診(1歳6か月児)	11日(木)	受付/13:00~13:20
2歳児健診(2歳3か月児)	9日(火)	受付/13:00~13:20
3歳児健診(3歳2か月児)	18日(木)	受付/13:00~13:20

☎ かがやき 健康推進課 ☎54-7121 FAX54-7123

山支 市民福祉課福祉健康G ☎57-2121(代表)

美支 市民福祉課福祉健康G ☎58-2111(代表)

緒支 市民福祉課福祉健康G ☎56-2111(代表)

御支 市民福祉課福祉健康G ☎55-2111(代表)

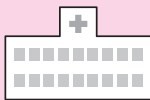

電話で確認してからお出かけください。

◆休日・祝日の当番医◆ 11/16~12/14

\*病院名・電話番号

	市 内(市外局番0295)	那須烏山市(市外局番0287)	茂木町(市外局番0285)
11/16	岡崎外科医院 ☎52-0547	滝童内医院 ☎82-2175	吉永医院 ☎63-2303
23	丹治医院 ☎53-2115	七合診療所 ☎82-2781	今井医院 ☎63-0320
24	エヌ・ティークリニック ☎55-8865	林田医院 ☎88-2056	さとう耳鼻咽喉科クリニック ☎64-3341
30	大曾根内科小児科 ☎52-0302	水沼医院 ☎84-0001	茂木中央病院 ☎63-1151
12/7	小泉医院 ☎52-0116	山野クリニック ☎84-3850	桜井循環器科内科 ☎63-5131
14	志村大宮病院 ☎53-1111	南那須青木医院 ☎88-6211	さとう耳鼻咽喉科クリニック ☎64-3341

○市内の医療機関の診療時間は、9:00~13:00までです。

(当番医のやむを得ない都合により診療時間の変更や休診となることがあります)

○近隣市町村の医療機関については、直接お問い合わせください。また、常陸大宮市ホームページからもご覧いただけます。

◆救急医療二次病院◆

常陸大宮済生会病院 ☎52-5151

○24時間体制で、救急患者を受け入れています。