



お知らせ版

No.466

発行／常陸大宮市
編集／企画政策課
☎ 0295-52-1111
FAX 0295-53-6010

〒319-2292 常陸大宮市中富町 3135-6
ホームページ <https://www.city.hitachiomiya.lg.jp/>
メールアドレス kouhou@city.hitachiomiya.lg.jp

2022(令和4年)

3/25

お知らせ

- P2 ○御城展望台の『利用料』が無料になります
- P2 ○子ども会に入ろう！
- P2 ○4月1日から一部の地域で消防団の管轄エリアが変わります
- P3-5 ○狂犬病予防集合注射のお知らせ
- P6-7 ○令和4年度危険物取扱者試験および消防設備士試験実施について
- P7 ○伐採および伐採後の造林届書等の様式変更について
- P7 ○山方宿駅コミュニティ施設および山方公民館山方分館の名称が変わります
- P8-9 ○区(班)に加入して地域活動に参加しよう！
- P10 ○常陸大宮市土砂等による土地の埋立て等の規制に関する条例の一部を改正します
- P11 ○令和4年度市税等納付カレンダー
- P12 ○住民税非課税世帯等に対する臨時特別給付金の申請はお済みですか？
- P22 ○休日・祝日の当番医(3/27~4/29)

募 集

- P12 ○【ひたまる25】3B体操教室参加者募集
- P12 ○「関東の嵐山を歩く」参加者募集
- P13 ○【ひたまる25】天然記念物のしだれ桜を見に行くサイクリング体験教室参加者募集
- P13 ○【ひたまる25】浅野佑介 春のヨガ体験教室参加者募集
- P14 ○尺丈山「百樹の森」森づくりボランティア会員募集！
- P15-19 ○令和4年度 常陸大宮市文化協会・自主クラブ会員募集
- P19 ○「第37回ピジョン赤ちゃん誕生記念育樹キャンペーン」参加者募集

相 談

- P20 ○話せばきっと笑顔になれる 子育てCafe
- P21 ○令和4年度常陸大宮市心配ごと相談所開設年間予定表
- P22 ○日曜結婚相談会について

市の主な施設

常陸大宮市役所(本庁)	52-1111
山方地域センター	57-2121
山方地域センター別館	57-2903
美和地域センター	58-2111
美和地域センター別館	58-2142
緒川地域センター	56-2111
緒川地域センター管理室	56-5111
御前山地域センター	55-2111
御前山地域センター別館	55-2116
総合保健福祉センター(かがやき)	54-7121
子育て世代包括支援センター(ぬくもり)	58-7780
水道お客さまセンター	52-0427
教育支援センター(あゆみの広場)	54-2026
消防本部・東消防署	54-0119
西消防署	56-2119
中央公民館	52-0673
文化センター・ロゼホール	53-7200
図書情報館	53-7300
おおみやコミュニティセンター	53-5885
神奉地コミュニティセンター	57-3963
西部総合公園体育館	52-5223
歴史民俗資料館	52-1450
文書館	52-0571
おおみや広域聖苑	54-0202

4月1日から、支所は地域センター、地域公民館は地域センター別館(管理室)と名称が変わります。

新型コロナウイルス関連情報も発信中！

ひたまるアプリ

常陸大宮市では、市民の方への重要なお知らせのほか、補助金や助成金・サポート制度など、より早く、簡単に取得できるスマートフォン向けアプリ「ひたまるアプリ」を配信中です！

下記QRコードからダウンロードできます



4月の納税

固定資産税【1期】

介護保険料【1期】

納期限：5月2日(月)

お知らせ

御城展望台の『利用料』が無料になります

令和4年4月1日より、「御城展望台」の利用料が無料となります。
この機会にぜひご利用ください。



開館時間 4月1日～9月30日まで 9:00～17:00
10月1日～翌年3月31日まで 9:00～16:00
※休館日：毎週月曜日 ※月曜日が祝日等の時はその翌日となります。
年末12月29日～12月31日および年始1月1日～1月3日も休館となります。
県道29号線沿いに駐車場あり。

御城展望台って？

御城展望台は、昭和62年に建設された山方地域のシンボルで、国道118号山方トンネルの真上にあります。ここ御城は、安土桃山時代まで、東国有数の大々名であった佐竹氏の重臣、山方能登守の居城跡です。国道と久慈川を見下ろす交通の要衝、御城展望台に立つと、桜の古木に、戦国争乱の世代を越え主家佐竹家と興亡をともして、戦い抜いた兵たちの夢の跡がしのべられます。

問 商工観光課観光振興G ☎52-1111 内線275

子ども会に入ろう！

子ども会(単位子ども会)では、スポーツ活動や文化活動等さまざまな人との交流等とおして、自主性や主体性、心豊かな人間性を育むための活動を行っています。現在、常陸大宮市内では、たくさんの単位子ども会が活動しています。入会を希望される方は、お近くの単位子ども会へ直接お尋ねください。何かご不明な場合は、問合せ先へご連絡ください。

問 常陸大宮市子ども会育成連絡協議会事務局(本庁生涯学習課内) ☎52-1111 内線335

4月1日から一部の地域で消防団の管轄エリアが変わります

地域に密着した消防団活動を円滑にするため、一部の地域で部の統合を行います。

【大宮地域】部の統合はありません。

【山方地域】(統合前)		【統合後】	
分団部	管轄地域	分団部	管轄地域
6-1	山方(元上町、仲町、下町、館、市野沢、根古屋)、舟生	6-1	山方(元上町、仲町、下町、館、市野沢、根古屋)、舟生、西野内
6-2	西野内		
6-3	山方(芝、皆沢、和田、大久保)	6-2	山方(芝、皆沢、和田、大久保)
8-1	諸沢(相付、弓内、高崎、大沢、間坂、中丸、大草原、宝明、地割)	8-1	諸沢、北富田
8-2	諸沢(久保、仲合、深串、高間草、細崎、上山)、北富田		
8-3	盛金(宿、平山、松沢口、岡平)、久隆	8-2	盛金、久隆、家和楽
8-4	盛金(穴城、後野、高井釣) 家和楽		
【美和地域】			
分団部	管轄地域	分団部	管轄地域
10-1	氷之沢、下檜沢(下郷)	10-1	氷之沢、下檜沢(宿、下郷)
10-2	下檜沢(下郷、仲郷、上郷を除く)	10-2	下檜沢(仲檜沢、仲郷、上郷)
10-3	下檜沢(仲郷、上郷)		
11-3	高部(東河戸上、東河戸下)	11-3	高部(三河戸)
11-4	高部(入檜沢上下、仲河戸上下)		

【緒川地域】(統合前)		【統合後】	
分団部	管轄地域	分団部	管轄地域
14-1	上小瀬(宿)	14-1	上小瀬(宿、下郷)
14-2	上小瀬(本郷、西根)	14-2	上小瀬(本郷、西根、川西)
14-3	上小瀬(下郷)		
14-4	上小瀬(川西)		
15-1	大岩、小舟(上郷、宿石原、小舟住宅)	15-1	大岩、小舟
15-2	小舟(仲郷1、仲郷2、前屋、大貝)		
15-3	油河内、入本郷	15-2	油河内、入本郷
15-4	千田	15-3	千田
【御前山地域】			
分団部	管轄地域	分団部	管轄地域
16-1	野口(宿、滝若)	16-1	野口(宿、滝若、津浪、西組)
16-2	野口(館、内古屋)	16-2	野口(館、内古屋)
16-3	野口平、門井	16-3	野口平、門井
16-4	野口(津浪、西組)		
17-3	秋田	17-3	秋田、中居
17-4	中居		
18-1	下伊勢畑(光戸、下の下、紺茶、大栗、細谷)	18-1	下伊勢畑
18-2	下伊勢畑(和田、久保、古屋、川畑、大信、相川)		
18-3	上伊勢畑	18-2	上伊勢畑、檢山
18-4	檢山		

問 消防本部総務課地域消防G ☎53-1152

狂犬病予防集合注射のお知らせ

生後90日を経過した犬は、登録と毎年1回の狂犬病予防注射が法律で義務づけられています。日程表(P3～P5)のとおり集合注射を実施しますので、いずれかの会場で受けてください。

登録されている犬の飼い主の方には、あらかじめ申請書(狂犬病予防注射済票交付申請書)を郵送しますので、必要事項を記入のうえ、予防注射当日に必ず持参してください。

なお、来場の際は新型コロナウイルス感染拡大防止のため、次の感染対策にご協力ください。

- ①マスクの着用
- ②体調の悪い方は来場を控える
- ③料金支払い時にお釣りが出ないようにあらかじめ用意する

※注射会場を統合したため、廃止になった会場があります。日程表を確認のうえ来場をお願いします。

○料金

(1) 新規登録の犬

犬の登録手数料	2,000円
狂犬病予防注射済票交付手数料	400円
狂犬病予防注射料	3,000円
計	5,400円

(2) 登録済みの犬

狂犬病予防注射済票交付手数料	400円
狂犬病予防注射料	3,000円
計	3,400円

問 本庁	生活環境課生活環境G	☎52-1111	内線114
山支	総合窓口・地域振興G	☎57-2121	美支 総合窓口・地域振興G ☎58-2111
緒支	総合窓口・地域振興G	☎56-2111	御支 総合窓口・地域振興G ☎55-2111

令和4年度 狂犬病予防注射日程【大宮地域】

月日	時間	実施場所
4月10日(日)	9:00～9:10	岩崎 岩崎コミュニティセンター
	9:20～9:25	小祝 大賀地区センター(旧大賀分館)
	9:40～9:55	富岡 富岡集会所
	10:00～10:20	下町 大宮公民館(甲神社隣)
	10:25～10:40	宇留野 宇留野台ふれあい交流センター
	10:50～11:00	石沢 石沢公民館
	11:05～11:20	上村田 村石地区センター(旧村石分館)
	11:25～11:45	中富町 市役所庁舎東側電話ボックス脇
4月13日(水)	9:00～9:10	南町 東京クリーニング前駐車場
	9:20～9:25	高渡町 高渡公民館
	9:30～9:40	姥賀町 第10区集会所
	9:45～9:55	東富町 木村昭夫様宅前(木村酒店前)
	10:00～10:10	田子内町 JA常陸大宮営農経済センター西側駐車場
	10:15～10:25	野中町 野中集会所
	10:30～10:40	北町 おみやコミュニティセンター西側
	10:50～11:00	富岡 佐藤武紀様宅前
	11:05～11:20	富岡 菊池孝子様宅付近
11:30～11:40	抽ヶ台町 抽ヶ台公民館(七面山)	
4月14日(木)	9:00～9:15	泉 泉コミュニティセンター
	9:20～9:25	根本 青山酒店付近
	9:30～9:40	上岩瀬 上岩瀬農村集落センター
	9:45～9:55	下岩瀬 下岩瀬新農村集落センター
	10:00～10:05	下村田 関モータース廃車置場前
	10:15～10:25	下村田 下村田公民館
	10:35～10:45	泉 箕川種苗(株)第2駐車場
	10:55～11:05	泉 野上モータース前
	11:15～11:25	宇留野 宇留野野村文化伝統館
11:30～11:40	宇留野 元不動鉄工所付近	

月日	時間	実施場所
4月16日(土)	9:00～9:10	北塩子 塩田地区センター(旧塩田分館)
	9:15～9:25	東野 玉川地区センター(旧玉川分館)
	9:30～9:40	若林 若林新農村集落センター
	9:50～10:00	小野 小野簡易郵便局駐車場
	10:05～10:15	三美 三美公民館
	10:20～10:30	小野 大場地区センター(旧大場分館)
	10:35～10:45	小場 柏和人様宅前
	10:55～11:00	小場 小場公民館
	11:10～11:20	下村田 JA常陸那珂倉庫前
11:25～11:45	中富町 市役所庁舎東側電話ボックス脇	
4月20日(水)	9:00～9:10	鷹巣 畜産センター肉用牛研究所官舎前
	9:20～9:35	鷹巣 鷹巣ふるさとコミュニティセンター
	9:40～9:50	鷹巣 鷹巣神社前
	9:55～10:00	小祝 小祝新農村集落センター
	10:05～10:15	上大賀 上大賀集会所
	10:20～10:25	上大賀 金洗十字路西側
	10:35～10:45	久慈岡 久慈岡集会所
	10:50～11:00	辰ノ口 辰ノ口集会所
	11:05～11:20	塩原 塩原農村集落センター
11:25～11:35	小倉 小倉集会所	
4月21日(木)	9:00～9:15	若林 三和建村 駐車場(旧ダイワハウス現地販売センター前)
	9:20～9:30	八田 八田集落センター
	9:35～9:40	八田 御陣屋団地調整池前
	9:50～9:55	東野 横山隆章様宅付近
	10:00～10:10	北塩子 川岸屋前
	10:15～10:25	西塩子 西塩子田園都市センター
	10:40～10:45	照田 大宮照田地区集会所
	11:05～11:30	中富町 市役所庁舎東側電話ボックス脇

令和4年度 狂犬病予防注射日程【山方・美和地域】

【山方地域】

月日	時 間	実施場所
5月10日(火)	8:40 ~ 8:45	長沢 藤来設備工業前
	8:50 ~ 8:55	長田 金子商店前
	9:00 ~ 9:05	長田 長田地区センター(旧長田分館)
	9:10 ~ 9:15	照田 照田区集落センター
	9:25 ~ 9:30	野上 鹿嶋丈夫様宅前
	9:35 ~ 9:40	野上 旧鹿嶋一義様牛舎前
	9:50 ~ 10:05	野上 野上保育園前
	10:10 ~ 10:15	野上 市営金田住宅入口
	10:20 ~ 10:25	野上 戸田土建T字路付近
	10:30 ~ 10:40	野上 野上地区センター(旧野上分館)
	10:45 ~ 10:55	野上 羽場地区ふるさとコミュニティセンター
	11:05 ~ 11:15	小貫 小貫地区センター(旧小貫分館)
	11:20 ~ 11:25	小貫 市営小貫住宅入口
	11:35 ~ 11:40	照山 生井沢粗大ゴミ置場
11:45 ~ 11:50	照山 渡邊節子様宅前	
5月11日(水)	9:00 ~ 9:10	久隆 貉の草三叉路
	9:20 ~ 9:25	久隆 久隆農村集落センター下
	9:35 ~ 9:40	盛金 桧沢口岡平集会所
	9:50 ~ 10:00	盛金 下小川駅前
	10:05 ~ 10:15	盛金 大森運輸前
	10:20 ~ 10:25	盛金 菊池昌枝様宅前
	10:30 ~ 10:40	盛金 国道118号沿梶畑入口
	10:45 ~ 10:55	舟生 市営舟生下台住宅入口
	11:00 ~ 11:05	舟生 舟生地区センター(旧舟生分館)
	11:10 ~ 11:15	舟生 旧三次キヨ子商店前
	11:25 ~ 11:30	山方 江下山古墳下道路待避所
11:40 ~ 11:45	山方 南皆沢公園駐車場	
5月12日(木)	8:40 ~ 8:50	山方 高村酒店前
	8:55 ~ 9:00	山方 芝新農村集落センター
	9:05 ~ 9:10	山方 増子商店北側待避所
	9:15 ~ 9:25	山方 和田可燃物ゴミ集積所前
	9:30 ~ 9:35	山方 大津修様宅前
	9:40 ~ 9:45	山方 天理教会前
	9:50 ~ 10:00	山方 山方駐在所前
	10:05 ~ 10:15	山方 神奉地コミュニティセンター前
	10:20 ~ 10:30	山方 山方地域センター別館(旧山方公民館)
	10:35 ~ 10:40	西野内 西野内消防器具置場
	10:45 ~ 10:50	西野内 西野内地区センター(旧西野内分館)
	10:55 ~ 11:00	西野内 梅木橋(山下)
	11:05 ~ 11:10	西野内 小野瀬保様宅前
	11:20 ~ 11:25	諸沢 旧諸沢2区農村集落センター
	11:30 ~ 11:35	諸沢 諸沢簡易郵便局前
11:40 ~ 11:45	諸沢 諸沢西地区センター(旧諸沢5区分館)	

【美和地域】

月日	時 間	実施場所	
5月17日(火)	9:00 ~ 9:05	氷之沢 小林勝宏様宅前	
	9:10 ~ 9:15	氷之沢 野沢会館	
	9:20 ~ 9:25	氷之沢 表郷みらい館	
	9:30 ~ 9:35	下檜沢 小室達雄様宅下	
	9:40 ~ 9:45	下檜沢 総合福祉センター入口	
	9:50 ~ 9:55	下檜沢 10分団2部消防器具置場前	
	10:00 ~ 10:05	下檜沢 石井正美様宅前	
	10:10 ~ 10:15	下檜沢 寄藤入口	
	10:20 ~ 10:25	下檜沢 熊久保入口	
	10:30 ~ 10:35	上檜沢 長岡和代様宅前	
	10:40 ~ 10:45	上檜沢 新農村中組集落センター	
	10:50 ~ 10:55	上檜沢 運動公園前駐車場	
	5月18日(水)	9:00 ~ 9:05	高部 岡山耕四郎様宅前
		9:10 ~ 9:15	高部 美和山村開発センター
9:25 ~ 9:30		高部 矢板俊道様宅前	
9:35 ~ 9:40		高部 堀江誠様宅前	
9:45 ~ 9:50		高部 河野種美様宅前	
9:55 ~ 10:00		高部 入檜沢下集落センター	
10:05 ~ 10:10		高部 大森重男様宅前	
10:15 ~ 10:20		高部 岡山進様宅前	
10:25 ~ 10:30		高部 東河戸集落センター	
10:35 ~ 10:45		高部 河西洋子様宅前	
10:50 ~ 10:55		高部 川崎勝二様宅前	
11:00 ~ 11:05		高部 上町集落センター	
11:10 ~ 11:15		高部 高野秀男様宅前	
11:20 ~ 11:25	高部 美和亭隣		
11:30 ~ 11:35	高部 小室英幸様宅前		
5月19日(木)	9:00 ~ 9:05	小田野 三浦杉公園	
	9:10 ~ 9:15	小田野 小田野下郷営農改善センター前	
	9:20 ~ 9:25	小田野 田沢眞一様宅北側	
	9:30 ~ 9:35	小田野 桑田しいたけ園北側	
	9:40 ~ 9:45	小田野 小田野田沢線入口手前	
	9:55 ~ 10:00	鷺子 田沢入口	
	10:05 ~ 10:10	鷺子 阿部スタンド東側	
	10:15 ~ 10:20	鷺子 (株)若葉工務店前	
	10:25 ~ 10:30	鷺子 佐藤武臣様宅下待避所	
	10:35 ~ 10:40	鷺子 小松栄子様宅前	
	10:45 ~ 10:50	鷺子 隆郷苑前(道の駅「みわ」西側)	

令和4年度 狂犬病予防注射日程【緒川・御前山地域】

【緒川地域】

月日	時 間	実施場所
5月10日(火)	9:00 ~ 9:20	上小瀬 川西生活改善センター
	9:25 ~ 9:35	上小瀬 本郷ふるさとコミュニティセンター
	9:40 ~ 9:50	上小瀬 西根生活改善センター
	9:55 ~ 10:05	上小瀬 下郷農村集落センター
	10:10 ~ 10:20	下小瀬 下小瀬生活改善センター
	10:25 ~ 10:30	那賀 那賀集落農事集会所
	10:35 ~ 10:45	国長 国長生活改善センター
	10:50 ~ 10:55	小玉 小玉集落センター
11:05 ~ 11:10	小瀬沢 小瀬沢ふるさとコミュニティセンター	
5月11日(水)	9:00 ~ 9:10	小舟 前屋大貝生活改善センター
	9:15 ~ 9:30	小舟 緒川高齢者コミュニティセンター「やすらぎ荘」
	9:35 ~ 9:45	大岩 大岩集落センター
	9:55 ~ 10:00	油河内 油河内スクールバス車庫前
	10:10 ~ 10:15	入本郷 入本郷集落センター
	10:20 ~ 10:30	千田 千田田園都市センター
	10:40 ~ 10:50	吉丸 吉丸コミュニティーセンター
	10:55 ~ 11:00	松之草 松之草生活改善センター
11:10 ~ 11:30	上小瀬 旧緒川支所職員駐車場	

【御前山地域】

月日	時 間	実施場所
5月17日(火)	9:00 ~ 9:10	野田 なかのや様前広場
	9:15 ~ 9:20	野田 鯉沼洋守様宅裏
	9:25 ~ 9:40	野田 野田集落センター
	9:45 ~ 9:50	野田 古田土栄一様宅前
	9:55 ~ 10:05	長倉 内藤建設様駐車場(電話ボックス隣)
	10:10 ~ 10:20	長倉 長倉消防小屋前
	10:25 ~ 10:30	中居 福岡水道機場前
	10:35 ~ 10:40	中居 中居高田橋付近
	10:50 ~ 10:55	秋田 登屋集落入口
	11:05 ~ 11:10	長倉 大沢橋隣
5月18日(水)	9:00 ~ 9:10	門井 門井公民館
	9:15 ~ 9:20	門井 三村建築様前
	9:25 ~ 9:30	野口平 十二所橋付近
	9:35 ~ 9:40	野口平 平間々坂下
	9:45 ~ 9:50	野口平 野口平消防小屋前
	9:55 ~ 10:00	野口 篠田自動車様前
	10:05 ~ 10:10	野口 市営内原住宅駐車場付近
	10:15 ~ 10:20	野口 旧農協中央支店隣
	10:25 ~ 10:30	下伊勢畑 富田眞一様宅前
	10:35 ~ 10:40	下伊勢畑 青少年旅行村入口
10:45 ~ 10:50	下伊勢畑 旧農協伊勢畑支所前	
10:55 ~ 11:00	下伊勢畑 旧伊勢畑小学校前	
11:05 ~ 11:10	上伊勢畑 清水冷子様宅隣	
11:15 ~ 11:20	上伊勢畑 茂垣壽久雄様宅下	
11:25 ~ 11:30	上伊勢畑 檜山博子様宅前	
11:35 ~ 11:40	檜山 檜山沢島入口	
11:45 ~ 11:50	檜山 檜山公民館入口	
12:00 ~ 12:05	下伊勢畑 伊藤俊行様宅前	



令和4年度危険物取扱者試験および消防設備士試験実施について

令和4年度危険物取扱者試験および消防設備士試験を、下記のとおり実施します。

○危険物取扱者試験

試験日、試験地、試験会場、試験種類および受験願書受付等は、次のとおり。

試験種類	区分	試験日	試験地	予定試験会場	受験願書受付期間
甲種 乙種 第1類 第2類 第3類 第4類 第5類 第6類	A日程	令和4年 6月4日(土)	土浦市	土浦工業高等学校	書面申請 令和4年4月 7日(木)から 令和4年4月18日(月)まで 電子申請 令和4年4月 4日(月)から 令和4年4月15日(金)まで
			鹿嶋市	鹿島高等学校	
	B日程	令和4年 6月25日(土)	水戸市	水戸啓明高等学校	書面申請 令和4年5月 6日(金)から 令和4年5月16日(月)まで 電子申請 令和4年5月 3日(火)から 令和4年5月13日(金)まで
			ひたちなか市	ホテルクリスタルパレス	
	C日程	令和4年 10月1日(土)	水戸市	水戸啓明高等学校	書面申請 令和4年7月14日(木)から 令和4年7月25日(月)まで 電子申請 令和4年7月11日(月)から 令和4年7月22日(金)まで
			鹿嶋市	鹿島高等学校	
D日程	令和4年 10月15日(土)	土浦市	土浦工業高等学校	書面申請 令和4年7月14日(木)から 令和4年7月25日(月)まで 電子申請 令和4年7月11日(月)から 令和4年7月22日(金)まで	
		ひたちなか市	ホテルクリスタルパレス		
E日程	令和5年 2月18日(土)	つくば市	つくば国際会議場	書面申請 令和4年12月 1日(木)から 令和4年12月12日(月)まで 電子申請 令和4年11月28日(月)から 令和4年12月 9日(金)まで	
F日程	令和5年 3月11日(土)	水戸市	水戸市内	書面申請 令和4年12月 1日(木)から 令和4年12月12日(月)まで 電子申請 令和4年11月28日(月)から 令和4年12月 9日(金)まで	

注1) 試験会場は、都合により変更となる場合があります。

注2) 書面申請：願書による受験申請 電子申請：インターネット経由での受験申請

○消防設備士試験

試験日、試験地、試験会場、試験種類および受験願書受付等は、次のとおり。

試験種類	区分	試験日	試験地	予定試験会場	受験願書受付期間
甲種 特類 第1類 ～ 第5類	前期	令和4年 8月28日(日)	水戸市	水戸啓明高等学校	書面申請 令和4年6月23日(木)から 令和4年7月 4日(月)まで 電子申請 令和4年6月20日(月)から 令和4年7月 1日(金)まで
			鹿嶋市	鹿島高等学校	
乙種 第1類 ～ 第7類	後期	令和5年 2月18日(土)	水戸市	水戸市内	書面申請 令和4年12月 8日(木)から 令和4年12月19日(月)まで 電子申請 令和4年12月 5日(月)から 令和4年12月16日(金)まで

注1) 試験会場は、都合により変更となる場合があります。

注2) 書面申請：願書による受験申請 電子申請：インターネット経由での受験申請

○受験願書申請先

一般財団法人 消防試験研究センター茨城県支部

○受験申請方法

(1) 危険物取扱者試験 持参または郵送もしくは電子申請

(2) 消防設備士試験 持参または郵送もしくは電子申請

○受験願書等の常置場所

茨城県内の市町村消防本部

茨城県防災・危機管理部消防安全課

一般財団法人 消防試験研究センター茨城県支部

○問い合わせ先

水戸市笠原町978-25 茨城県開発公社ビル4階

一般財団法人 消防試験研究センター茨城県支部

電話 029-301-1150 FAX 029-301-6611

○電子申請に関する問い合わせ先

東京都千代田区霞が関1-4-2 大同生命霞が関ビル19階

一般財団法人 消防試験研究センター電子申請室

専用電話 0570-07-1000(有料)

伐採および伐採後の造林届書等の様式変更について

伐採および伐採後の造林の届出制度変更に伴い、令和4年4月1日より、届出様式が改正されます。

地域森林計画対象民有林(5条森林)において、伐採を行う場合には、森林法第10条の8の規定により、伐採の30～90日前までに「伐採および伐採後の造林の届出書」の提出が必要です。新様式については、市HPをご覧ください。市役所農林振興課までお問い合わせください。

問 本庁 農林振興課農林整備G ☎52-1111 内線205

山方宿駅コミュニティ施設および山方公民館山方分館の名称が変わります

令和4年4月1日から山方宿駅コミュニティ施設および山方分館を「山方宿駅交流センター」に名称変更し、既存の「玉川村駅交流センター」と統一した管理方法となります。

駅交流センターを利用できる方は、原則、市に住所を有する方または市内に勤務する方となります。使用料は原則無料です。利用する場合は、市への申請が必要となります。

駅交流センター	
旧施設名	新施設名
山方宿駅コミュニティ施設 山方分館	山方宿駅交流センター
玉川村駅交流センター	玉川村駅交流センター (変更なし)

問 本庁 地域創生課地域創生G ☎52-1111 内線126

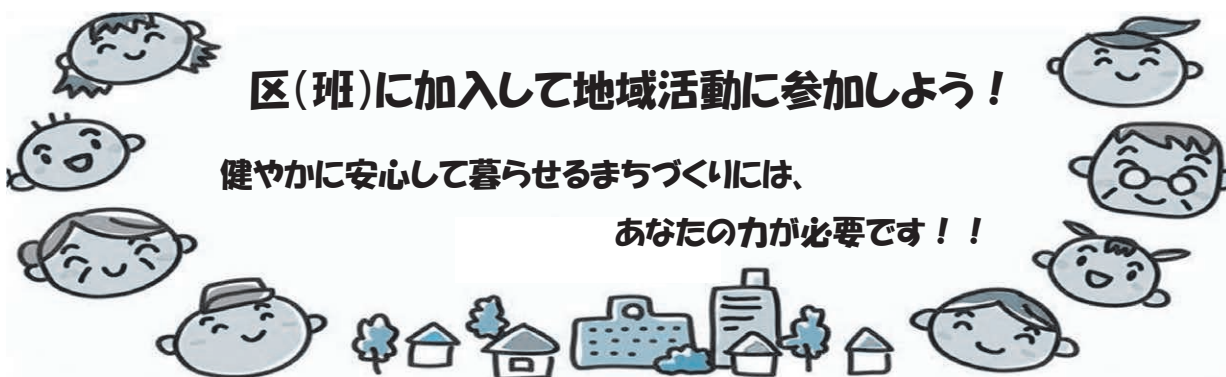

区(班)に加入して地域活動に参加しよう!

健やかに安心して暮らせるまちづくりには、
あなたの力が必要です!!

区(班)とは、地域の人々が自主的に活動する団体(自治組織)であり、市の行政情報の円滑な周知を図る組織でもあります。区はいくつかの班から組織されています。

区(班)の運営はその地域に住む人々の総意によって運営されるものです。積極的に区(班)に加入し、その一員として地域づくりに参加し、明るい活力ある地域社会を築いていきましょう。

区(班)の主な活動内容(例)

【行政とのつながり】

- ・広報紙等の配布

地域での課題が見つかった場合は、
区長・班長を通して市へ連絡し、行政
等と連携し解決を目指します。

【安心・安全な地域づくり】

- ・登下校時の子供の見守り
- ・防犯灯の管理
- ・自主防災活動

区民が安心して暮らせる地域づくり
を推進しています。

【環境美化活動】

- ・ごみ収集所の維持管理
- ・生活道路の草刈り・ゴミ拾い
- ・集会施設の清掃活動

地域の環境美化のための活動をして
います。

【地域交流のイベント】

- ・区民のつどい
(バーベキューやお祭りなど)
- ・歩く会や区民運動会
- ・敬老会

区民の交流・親睦を深める活動をし
ています。

このような活動をとおして、隣近所の人々とのふれあいを深め、助け合いながら、協働意識を高
め、“健やかに安心して暮らせるまちづくり”を進めていきます。

なぜ、区（班）への加入を勧めているのか？

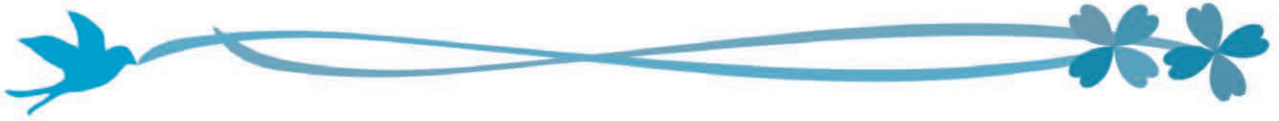

区（班）に加入することで、

- ① 回覧など行政の情報や地域の行事などの情報が入手できます。
- ② 地域の行事に参加することで、住民同士（ご近所さん）の交流が増えます。
- ③ 交流が増えると、顔見知りが増え住民同士の絆が深まります。
- ④ 住民同士の絆が深まると、災害などいざという時に心強い味方となります。また、犯罪の抑止にもつながります。

地域の人々の交流が増えることで地域コミュニティが活性化され、行政だけでは解決できない問題も地域のみinnで相談し協力しあうことで解決できることがあります。

市では、地域コミュニティを推進するために区や団体に対して補助金を交付したり、より良いまちづくりを推進するために市民団体からの協働事業提案を募集しています。

ぜひ、区（班）へ加入してより住みやすいまちづくりを目指しましょう。

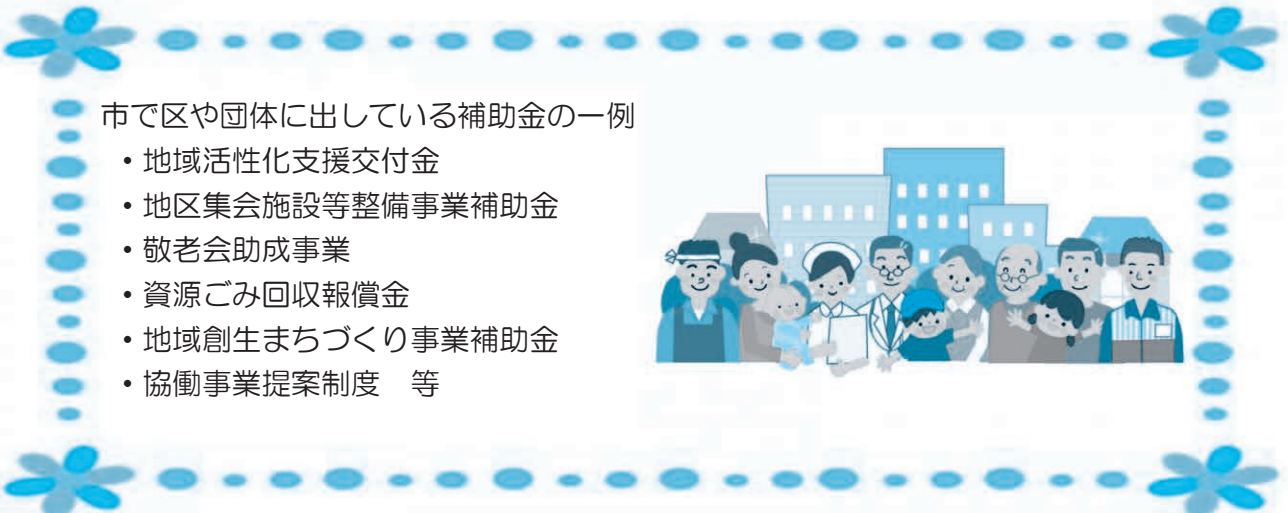

市で区や団体に出している補助金の一例

- ・地域活性化支援交付金
- ・地区集会施設等整備事業補助金
- ・敬老会助成事業
- ・資源ごみ回収報酬金
- ・地域創生まちづくり事業補助金
- ・協働事業提案制度 等



区（班）へ加入するには・・・

地域創生課または各支所で加入届を提出してください。

【問い合わせ先】

地域創生課	52-1111（内線 125）
山方支所	57-2121
美和支所	58-2111
緒川支所	56-2111
御前山支所	55-2111

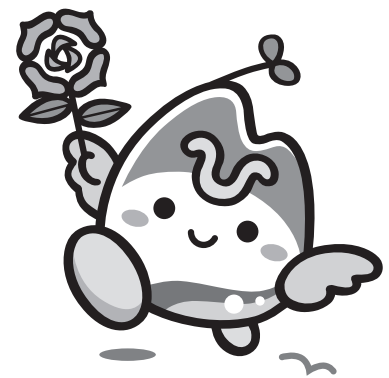

マスコットキャラクター
ひたまる

常陸大宮市土砂等による 土地の埋立て等の規制に関する条例 の一部を改正します

市では土砂による土地の埋立て等について、「常陸大宮市土砂等による土地の埋立て等の規制に関する条例」を適用し、無秩序な土地の埋立ての防止に努めているところです。土地の埋立て区域における生活環境の保全および災害を防止するため、条例の一部を改正し、令和4年4月1日から規制をより強化します。市内で土地の埋立て等(盛土および堆積を含む)を計画している方は、ご注意ください。

土地の埋立て等とは

- 埋立て** 周辺地盤面より低い窪地を埋め立てること。
盛土 周辺地盤面より高くなるように土砂を盛り、将来にわたってその形状が変更しないもの
堆積 周辺地盤面より高くなるように一時的に土砂を堆積するものであり、将来その形状の変更が予定されているもの。

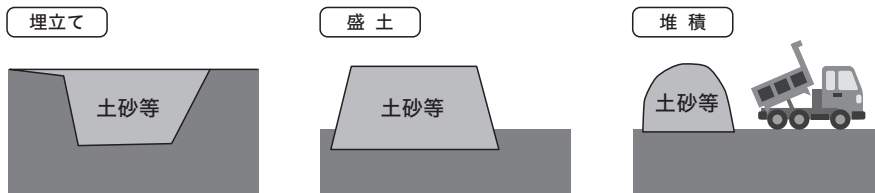

主な改正点

(1)適用範囲の下限値の撤廃

埋立て区域の面積が500㎡未満についても規制の対象とします。これに伴い、次の適用除外規定を新しく設けます。

- ①農地改良協議に際し用いることとした土砂のみで行う土地の埋立て等
- ②市内において発生した土砂のみで行う500㎡未満の土地の埋立て等
- ③宅地の分譲または集合住宅その他これらに類する施設の建築を目的とした平均的な高さが50cm未満の土地の埋立て等

(2)保証金制度の導入

保証金は、災害の防止、損害回復のための費用に充てられます。申請者は、土地の埋立てに用いる土砂の量1㎡当たり1,000円と搬入搬出に使用する市道等の面積1㎡当たり5,000円を合計した金額を、預入しなければなりません。

詳しくはお問い合わせください。

問 本庁 生活環境課 ☎52-1111 内線113

令和4年度 市税等納付カレンダー

<p>【4月】 固定資産税【1期】 介護保険料【1期】</p> <p>納期限 5月2日(月)</p>	<p>【5月】 軽自動車税(種別割)</p> <p>納期限 5月31日(火)</p>	<p>【6月】 市・県民税【1期】 介護保険料【2期】</p> <p>納期限 6月30日(木)</p>
<p>【7月】 固定資産税【2期】 国民健康保険税【1期】 後期高齢者医療保険料【1期】</p> <p>納期限 8月1日(月)</p>	<p>【8月】 市・県民税【2期】 国民健康保険税【2期】 介護保険料【3期】 後期高齢者医療保険料【2期】</p> <p>納期限 8月31日(水)</p>	<p>【9月】 国民健康保険税【3期】 後期高齢者医療保険料【3期】</p> <p>納期限 9月30日(金)</p>
<p>【10月】 市・県民税【3期】 国民健康保険税【4期】 介護保険料【4期】 後期高齢者医療保険料【4期】</p> <p>納期限 10月31日(月)</p>	<p>【11月】 国民健康保険税【5期】 後期高齢者医療保険料【5期】</p> <p>納期限 11月30日(水)</p>	<p>【12月】 固定資産税【3期】 国民健康保険税【6期】 介護保険料【5期】 後期高齢者医療保険料【6期】</p> <p>納期限 12月26日(月)</p>
<p>【1月】 市・県民税【4期】 国民健康保険税【7期】 後期高齢者医療保険料【7期】</p> <p>納期限 1月31日(火)</p>	<p>【2月】 固定資産税【4期】 国民健康保険税【8期】 介護保険料【6期】 後期高齢者医療保険料【8期】</p> <p>納期限 2月28日(火)</p>	

◎納期限内納付を忘れずに！

納期限を過ぎると延滞金等が加算されます。

◎便利で確実な口座振替をご利用ください！

金融機関へ直接お申し込みください。申込用紙は、市内の金融機関および市役所・各支所にあります。

【申込みの際に必要なもの】 預貯金通帳・通帳の届出印・納税通知書（納付書）

口座振替日は納期限の日です。納期限日前日までに口座残高をお確かめください。

問 本庁 税務徴収課 ☎52-1111 内線237・238

山支 総合窓口・地域振興G ☎57-2121 美支 総合窓口・地域振興G ☎58-2111

緒支 総合窓口・地域振興G ☎56-2111 御支 総合窓口・地域振興G ☎55-2111

住民税非課税世帯等に対する臨時特別給付金の申請はお済みですか？

市では、住民税非課税世帯等に対する臨時特別給付金の申請を受け付けています。
お早めの申請をお願いします。

申請期限 令和4年5月9日(月)

詳しくはこちらから ⇒



ご注意

令和3年度の税の申告がお済みでない方に対しては、給付金の確認書を郵送しておりません。

税の申告を済ませた後、世帯全員が非課税である場合は給付金支給の対象となる可能性があります。

また、令和3年1月以降に新型コロナウイルスの影響により収入が減少し、世帯全員が市民税非課税相当になった世帯も、家計急変世帯として、給付金支給の対象となる可能性がありますので、給付金対策室までお問い合わせください。

問 住民税非課税世帯等に対する臨時特別給付金対策室(市役所1階) ☎55-9300

募 集

【ひたまる25】3B体操教室参加者募集

- 日 時 令和4年4月6・20日、5月18日、6月1・15日(全5回、全て水曜日) 10:00~11:30
- 会 場 旧大場小学校体育館
- 対 象 者 18歳以上の女性
- 講 師 小高順子氏(日本3B体操協会公認講師)
- 参 加 費 700円/回(保険料含む)※用具をレンタルする方は、別途200円/回
- 募 集 人 数 30名(先着順)
- 申 込 方 法 参加申込書に必要事項を記入のうえ、直接またはFAXでお申込みください。
- 申 込 期 限 3月25日(金)~定員に達するまで
- そ の 他 体育館シューズ、汗拭きタオル、飲み物、マスクをご持参ください。



【ひたまる25】3B体操教室 参加申込書

氏名(フリガナ)	住所	電話番号	性別

申込・問 スポーツクラブひたまる25事務局(火曜日、金曜日13:00~17:00) ☎55-9666 FAX 55-9667

「関東の嵐山を歩く」参加者募集

関東の嵐山と称される御前山のハイキングコースなどで、ジオネット案内人が自然や史跡を紹介、案内します。行程は、花の寺「瑞雲山龍谷院」参拝→道の駅→皇都川散策→西登山道・御前山散策(3.7km急坂あり)→道の駅帰着です。

- 日 時 令和4年5月7日(土)9:30~12:00 ※雨天中止
- 集合場所 龍谷院駐車場(城里町下阿野沢1509)
- 募集人数 30名
- 参加費 500円(保険料、資料・おやつ代等)※当日徴収
- 申込方法 下記申込先に電話にてお申込みください。
- 申込期限 令和4年5月3日(火・祝)
- 主 催 ジオネット常陸大宮

※参加時は、検温・手指消毒・マスク着用にご協力ください。
※新型コロナウイルス感染症の状況により、中止となる場合があります。

問 ジオネット常陸大宮 小河原 ☎080-8498-7405

【ひたまる25】天然記念物のしだれ桜を見に行くサイクリング体験教室参加者募集

道の駅奥久慈だいがからeバイクに乗って、杳掛峠の山桜群と県指定天然記念物・外大野のしだれ桜を見に行く花見ライドを行います。勾配のある山道を走りますが、eバイク(電動アシスト自転車)を使用するので初心者でも走破可能です。コースの詳細等はQRコードからホームページにアクセスしてご確認ください。皆さまの参加をお待ちしております。

- 期 日 令和4年4月10日(日)
- 時 間 9:00 道の駅奥久慈だいがご集合(15:00解散見込み)
- 対 象 自転車運転経験がある方
- 講 師 品田 齊 氏
- 参 加 料 2,000円(保険料、eバイク・ヘルメットレンタル料込み)
- 定 員 10名
- 申込方法 QRコードからWEBフォームへアクセス
- 申込期限 令和4年3月25日(金)～定員に達するまで
- その他
 - ・汗拭きタオル、飲み物、昼食代を持参してください。
 - ・その他詳細はQRコードからホームページにアクセスしてご確認ください。
 - ・雨天時の態度決定は当日朝にホームページで告知します。



(QRコード)

申込・問 スポーツクラブひたまる25事務局(火曜日、金曜日13:00～17:00) ☎55-9666 FAX 55-9667

【ひたまる25】浅野佑介 春のヨガ体験教室参加者募集

- 日 時 令和4年4月7日・14日・21日・28日(すべて木曜日)
昼の部10:30～11:30、夜の部19:30～20:30
- 場 所 西部総合公園体育館トレーニングルーム
- 対 象 どなたでも
- 講 師 浅野佑介氏
- 参 加 料 1,500円/回(保険料込み)
- 定 員 30名程度
- 申込方法 QRコードからWEBフォームへアクセス。
または下記参加申込書に必要事項を記入し、申込先あてFAXにてお送りください。
- 申込期限 令和4年3月25日(金)～定員に達するまで
- その他
 - ・ヨガマット(タオルケット等代用可)、汗拭きタオル、飲み物を持参してください。
 - ・新型コロナウイルス感染症の影響等により中止になる場合は、教室ホームページ(QRコードから)でお知らせします。



(QRコード)

..... キ リ ト リ (FAXの場合はキリトリ不要)

【ひたまる25】浅野佑介 春のヨガ体験教室 参加申込書

氏名(フリガナ)	住所	電話番号	申込区分 (○で囲む。複数可)
			昼：7日 14日 21日 28日 夜：7日 14日 21日 28日
			昼：7日 14日 21日 28日 夜：7日 14日 21日 28日
			昼：7日 14日 21日 28日 夜：7日 14日 21日 28日

申込・問 スポーツクラブひたまる25事務局(火曜日、金曜日13:00～17:00) ☎55-9666 FAX 55-9667

尺丈山「百樹の森」森づくり ボランティア会員募集！

尺丈山のすばらしい自然を守るためボランティアをしてみませんか。
ぜひ皆様のご参加をお待ちしています。

尺丈山「百樹の森」森づくりボランティア協議会 概要

尺丈山（標高511.5m）に広葉樹を植栽し、里山の景観と小動物や野鳥・昆虫などが生息できる自然豊かな森をつくることを目指して「百樹の森」の保全活動を行っています。「百樹の森」の良好な状態の維持と自然環境の改善に貢献することを目的に、地元の常陸大宮市高部地区の方が中心となり水戸市など県内の方、埼玉県など県外の方にもご協力いただいで活動しています。

活動内容

- ①6月中旬 下草刈活動、総会
- ②9月上旬 下草刈活動
- ③3月中旬 枝打・支障木伐採活動

※開催日時は、各活動日前に通知します。

※作業道具等は持参してください。無い方は事務局で用意します。

※新型コロナウイルスの感染状況により中止になる場合もあります。

年会費500円（食事代、飲物代として）のご協力をお願いします。

問合せ先

入会をご希望の方は下記までご連絡ください。

尺丈山「百樹の森」森づくりボランティア協議会
（常陸大宮市役所 地域創生部 美和支所 内）

TEL 0295-58-2111(代表)

FAX 0295-58-2513



令和4年度 常陸大宮市文化協会・自主クラブ 会員募集

市内では、多くの方が、芸術・文化・芸能・スポーツのさまざまな分野で楽しく活動をしています。
 各地域で一緒に活動する仲間を募集していますので、活動内容を詳しく知りたい方、参加・見学希望の方は、各クラブの問い合わせ先までご連絡ください（会費の他に別途教材費等がかかる場合があります）。

●大宮地域

団体名	活動日時	活動場所	募集人数	会費(円)	問い合わせ先
大宮水墨画クラブ	第1日曜日 13:30~16:30 ※4月・8月は休会	大宮東部コミュニティセンター	若干名	15,000/年	宮本 直 ☎0296-77-1591 ☎090-1851-0990
書道クラブ	第1・3土曜日 18:30~19:30	中央公民館 (大宮公民館)	若干名	1,000/月 半年分納入	野上 洋子 ☎53-1232 (18:00以降)
書道第2クラブ	第1・3水曜日 18:00~20:00	中央公民館 (大宮公民館)	若干名	1,000/月	細貝 豊 ☎090-7234-8078
大宮手編みクラブ	第2・4金曜日 9:30~11:30	中央公民館 (大宮公民館)	女性若干名	1,000/月	関 昌子 ☎52-1586
手編みの会	第2・4土曜日 9:30~11:30	中央公民館 (大宮公民館)	若干名	1,000/月	大賀 松枝 ☎52-1736
山田手編みクラブ	第2・4金曜日 14:00~16:00	中央公民館 (大宮公民館)	女性7名	14,000/年 教材は先生から購入	栗原 富恵 ☎53-1471
大宮陶芸クラブ	第2・4水曜日 9:00~正午	中央公民館 (大宮公民館)	若干名	3,000/年	柴田 文久 ☎080-2163-8739
草木染めクラブ	第1・3木曜日 13:30~16:30	どんぐりくらぶ	若干名	1,000/月	瀬谷 公美子 ☎53-1248
パッチワーククラブ	第2・4木曜日 14:00~16:00	指導者宅(宇留野)	女性若干名	2,000/月	木村 喜美江 ☎090-1739-2031
パッチワーク 夢布の絵	第2・4木曜日 9:00~正午	中央公民館 (大宮公民館)	女性若干名	2,000/年	益子 弘子 ☎53-1968
皮細工クラブ	第3・4水曜日 9:30~11:30	中央公民館 (大宮公民館)	若干名	2,000/月	大瀧 順子 ☎52-3987
サロン花工房 (押し花)	第1・3火曜日 13:30~15:30 第2・4水曜日 13:30~15:30	中央公民館 (大宮公民館)	若干名	2,500/月	大部 美知子 ☎090-3332-9737
ちりめん細工クラブ	第1・3火曜日 9:30~11:30	中央公民館 (大宮公民館)	若干名	2,000/月 別途材料費	飛田 緑 ☎55-3181
常陸大宮きりえ クラブ羽金堂本部	第2・4水曜日 10:00~16:00 第3土曜日 10:00~16:00	栄町羽金堂本部	男性5名 女性5名	4,500/月	黒澤 知慧美 ☎090-8727-5864
きりえ愛好会	第2・4土曜日 14:00~16:00	中央公民館 (大宮公民館)	5名	2,500/月	増子 良子 ☎53-6929
ビーズきららクラブ	第4土曜日 10:00~正午	指導者宅(宇留野)	女性若干名	1,000/月	木村 喜美江 ☎090-1739-2031
大宮写真クラブ	第2土曜日 13:30~16:30	中央公民館 (大宮公民館)	5名程度 (写真に興味ある方)	6,000/年	吉川 誠 ☎53-2409
ガーデニングクラブ	第1木曜日 13:30~15:30	おおみやコミュニティセンター	若干名	7,000/年	坏 教夫 ☎52-1584
大賀コーラス	第1水曜日 19:30~21:00	大賀地区センター (旧大賀分館)	5名	500/月	柏 貞子 ☎52-3579
塩田コーラス	毎週月曜日 20:00~21:00	塩田地区センター (旧塩田分館)	女性人数制限なし	1,000/月	柏 たみ子 ☎53-4285

団体名	活動日時	活動場所	募集人数	会費(円)	問い合わせ先
混声合唱団 さくら	第2・4土曜日 9:30~11:30	中央公民館 (大宮公民館)	若干名	1,000/月	小池 良道 ☎090-2649-8919
大宮どうよう唱歌 クラブ	第2・4火曜日 9:30~11:30	中央公民館 (大宮公民館)	10名	1,000/月	佐藤 加代子 ☎53-4737
アンサンブル・ ドルチェ(コーラス)	第1・3金曜日 9:30~11:30	中央公民館 (大宮公民館)	女性人数制限 なし	1,500/月	坂本 淳子 ☎52-3800
ロゼ女声合唱団	第1金曜日 19:30~21:00	真木ピアノ教室	女性5名	1,000/月	柏 貞子 ☎52-3579
常陸大宮吹奏楽団	毎週土曜日 18:00~21:30	中央公民館 (大宮公民館)	人数制限なし (楽器を自前 で用意できる 方、打楽器は 除く、特殊楽 器は要相談)	1,000/月 中高生 500/月	田村 真理 ☎090-1503-4753
大正 ^{かぜ} 琴薫風	第1・3金曜日 9:30~11:30	中央公民館 (大宮公民館)	若干名	3,000/月	佐藤 信子 ☎57-3570
ルアナ・フラ	第1・3水曜日 14:00~15:30	中央公民館 (大宮公民館)	若干名	1,500/月	菊地 公子 ☎53-3330
喜よみ会(日本舞踊)	火・水・土曜日 14:00~18:00 稽古時間 1回30分~60分程度 時間は相談に応じます	代表者宅(野中町)	若干名	個人稽古 10,000/月5回 7,000/月3回 団体稽古 3,000/月2回	花柳 喜代三 ☎52-1557 花柳 喜三真知 ☎090-2738-7857
伝統文化日本舞踊 こども教室 (喜よみ会)	隔週土曜日 9:30~11:30 月2回	ロゼホール	若干名	2,000/月	
大宮民舞クラブ	第1~3水曜日 9:00~正午	おおみやコミュニテ ィセンター	女性若干名	2,000/月	萩谷 柚艶 ☎53-0158
嫡流剣詩舞電晃会	第1・3土曜日 13:00~16:00	中央公民館 (大宮公民館)	5名	2,000/月	大輪 知子 ☎090-9291-3630
茨城楽終会 (民謡・民舞)	第1~3水曜日 18:00~20:30 第1~3木・金曜日 13:00~16:00	おおみやコミュニテ ィセンター・中央公 民館(大宮公民館)	若干名	3,000/月	栗田 通 ☎53-5681
大宮詩吟クラブ	第2・4火曜日 13:00~15:30	中央公民館 (大宮公民館)	2名	1,000/月	本橋 功 ☎53-0205
大宮詩友会	第1・3・4土曜日 13:30~15:30	中央公民館 (大宮公民館)	若干名	1,000/月	小野瀬 勉 ☎53-0601
大宮俳句会	第1水曜日 13:00~15:30	中央公民館 (大宮公民館)	3名	3,000/年	木村 芳之 ☎090-4072-9852
大宮短歌クラブ 指導者 片岡 明	第3木曜日 13:00~15:00	中央公民館 (大宮公民館)	若干名	1,000/月	菊池 れい子 ☎080-1182-8616
常陸大宮市虹の輪 読書会	第4土曜日(偶数月) 14:00~16:00	図書館情報館	若干名	3,000/年	寺門 喜代子 ☎52-3536
朗読サークル 言の葉	第2・4水曜日 14:00~16:00	中央公民館 (大宮公民館)	若干名	1,000/月	平島 則子 ☎090-5492-3714
池坊菊池社中 (生け花)	第1月曜日 16:00~18:00	指導者宅(上大賀)	5名	2,000/月	菊池 千穂子 ☎53-1708
小原流植田社中 (生け花)	第1・3木曜日 18:00~20:30	中央公民館 (大宮公民館)	若干名	12,000/年 花材費別	植田 和子 ☎080-1160-0648
江戸千家菊池社中 (茶道)	第1月曜日 14:00~16:00	指導者宅(上大賀)	5名	2,000/月	菊池 千穂子 ☎53-1708
英会話クラブ	第1~4水曜日 18:10~19:40	中央公民館 (大宮公民館)	3名	2,000/月	小野瀬 誠 ☎57-9062
大宮愛基会	毎週日曜日 8:30~16:30	中央公民館 (大宮公民館)	若干名	1,000/年	豊田 光男 ☎53-0735

団体名	活動日時	活動場所	募集人数	会費(円)	問い合わせ先
大宮将棋会	第3金曜日 9:00~15:00	中央公民館 (大宮公民館)	人数制限なし	必要に応じ	梶山 啓行 ☎53-2036
ドリームDSC (ダンス)	毎週日曜日 19:00~21:00	中央公民館 (大宮公民館)	男性10名・女 性10名	2,000/月	益子 晃 ☎090-7241-1634
大宮スポーツダンス 第1クラブ	第2~4火曜日 19:00~21:00	おおみやコミュニテ ィセンター	10名	2,000/月	佐久間 俊彦 ☎090-3088-8826
Reiwaダンスクラブ	毎週木曜日 10:00~正午	おおみやコミュニテ ィセンター・中央公 民館(大宮公民館)	5~6名	2,200/月 入会費 1,000円	鈴木 保 ☎55-3240
甲神太鼓	毎週日曜日 19:30~21:00	旧大場小学校体育館	2名	500/月	大賀 泰裕 ☎53-3989
ヨガ教室	第1・3木曜日 13:30~15:00	中央公民館 (大宮公民館)	女性10名	12,000/年	坂本 節子 ☎53-1177
常陸大宮太極拳 クラブ	毎週金曜日 10:00~11:30	おおみやコミュニテ ィセンター・中央公 民館(大宮公民館)	10名	10,000/年	荒井 トクエ ☎52-0777
じきょうじゆつ 自彊術 (呼吸法を兼ねた保 健体操と手技療法)	第1~4木曜日 15:30~17:00	中央公民館 (大宮公民館)	女性若干名	2,000/月 別途年会費 3,000円	神永 三枝子 ☎53-0544
ひまわりクラブ(健 康体操)	第1~4水曜日 9:30~11:30 第2・4金曜日 19:00~21:00	中央公民館 (大宮公民館)	若干名 上靴・ストレ ッチマット・ 水分持参	300/回	大畑 千恵子 ☎55-8877
ひまわり着付けクラ ブ	第2・4水曜日 13:00~15:00	中央公民館 (大宮公民館)	女性3名 見学可 小物類持参	1,000/月	松本 とみ子 ☎090-4847-2275
グラスアート教室 GLADYS	第1・3水曜日 13:30~15:30	教室(久隆)	4名	4,000/月 別途材料費 月1回は2,000円	大森 清美 ☎080-6678-4816
じきょうじゆつ 自彊術 小祝教室 (呼吸法を兼ねた保 健体操と手技療法)	第1~4木曜日 10:00~11:30	小祝新農村集落 センター	女性若干名	2,000/月 別途年会費 3,000円	廣木 きみ ☎090-1428-1291

●山方地域

団体名	活動日時	活動場所	募集人数	会費(円)	問い合わせ先
山方書道クラブ	第2・4火曜日 13:30~15:30	山方地域センター 別館(旧山方公民館)	若干名	1,000/月 別途誌代650円	小森 タミ子 ☎57-3757
山方写真クラブ	第1水曜日 18:00~21:00	山方地域センター 別館(旧山方公民館)	若干名	10,000/年	佐藤 登 ☎57-2587
舟生切り絵クラブ	第1金曜日 8:30~11:30	舟生地区センター (旧舟生分館)	若干名	2,000/年	佐藤 登 ☎57-2587
押し花クラブ 花ロンド	第3木曜日 13:30~15:30	神奉地コミュニテ ィセンター	女性若干名	1,000/月 別途材料費	菅田 一枝 ☎090-6942-0287
大正琴クラブ	第1・3木曜日 13:30~15:30 13:00~15:00(10月~3月)	山方地域センター 別館(旧山方公民館)	20名	3,000/月 貸出用楽器あり	木村 直美 ☎57-2851
ゆず民舞クラブ	第1~3水曜日 13:30~15:30	山方地域センター 別館(旧山方公民館)	若干名	3,000/月	細貝 柚花 ☎57-9495
輝生会(日舞)	第1・3木曜日 9:00~正午	おおみやコミュニテ ィセンター	若干名	6,000/月	武藤 道子 ☎55-8188
西野内民謡クラブ	第1~3火曜日 15:45~17:45	西野内地区センター (旧西野内分館)	若干名	3,000/月	青木 二千代 ☎57-3511
民謡かわせみの会	第1・2火曜日 13:30~15:30	神奉地コミュニテ ィセンター	5名	2,000/月	相澤 マツヨ ☎57-2567

団体名	活動日時	活動場所	募集人数	会費(円)	問い合わせ先
霞朗詠会霞吟会	毎週火曜日 19:00~20:30	山方宿駅交流センター (旧山方分館)	若干名	1,000/月	高村 卓雄 ☎57-2604
袖花会(民舞)	第1~3土曜日 13:30~15:30	山方地域センター 別館(旧山方公民館)	若干名	3,000/月	細貝 袖花 ☎57-9495
山方俳句クラブ	第4金曜日 13:30~15:30	山方地域センター 別館(旧山方公民館)	若干名	10,000/年	細貝 一枝 ☎57-2837
山方郷土史クラブ	第2火曜日 9:00~13:00	山方地域センター 別館(旧山方公民館)・ 神奉地コミュニティセンター	若干名	3,500/年	木村 宏 ☎57-3619
古文書クラブ	第3木曜日 13:30~15:00	山方地域センター 別館(旧山方公民館)	若干名	2,000/年	木村 宏 ☎57-3619
やまがた御城 太鼓の会	毎週木曜日 19:30~21:00	山方地域センター 別館(旧山方公民館)	若干名	大人6,000/年 子供3,000/年	木村 輝雄 ☎090-1887-6486
四町内祇園囃子 保存会	毎週金曜日 19:00 ~ 20:00	山方一区集会所	2~3名	3,000/年	小河原 利一郎 ☎57-2100
陰陽神社御祭礼 野上囃子保存会	毎週土曜日 19:00 ~20:00	山方高齢者コミュニ ティセンター(野上 コミセン)	若干名	大人4,000/年 子供入会時 1,000円	横山 優 ☎57-6278
西野内祇園囃子 保存会	第1~4水曜日 19:00~20:30	西野内地区センター (旧西野内分館)	若干名	3,000/年	細貝 勉 ☎57-6480
舟生屋台囃子保存会	第2・4金曜日 19:00 ~ 21:00	舟生地区センター (旧舟生分館)	若干名	大人3,000/年 子供無料	木村 唯弘 ☎57-3239

●美和地域

団体名	活動日時	活動場所	募集人数	会費(円)	問い合わせ先
コール美和 (コーラス)	第1・3木曜日 19:00~21:00	美和地域センター別館 (旧美和工芸ふれあいセンター)	女性若干名	2,000/月	河西 明美 ☎090-9345-3747

●緒川地域

団体名	活動日時	活動場所	募集人数	会費(円)	問い合わせ先
和を楽しむ会 四季彩華	第4土曜日 9:10~11:30	緒川地域センター (旧緒川総合センター)	若干名	10,000/年 毎月の花代は 別途	寺門 恵美子 ☎52-3725
将棋愛好会	第2水曜日 9:00~14:00	やすらぎ荘	若干名	200/年	堀江 鶴治 ☎56-3030
緒川弥七太鼓	毎週水曜日 19:00~21:00	緒川地域センター (旧緒川総合センター)	若干名	1,000/月	角田 征一 ☎090-8686-6585
緒川囲碁同好会	第2・4木曜日 9:00~16:00	やすらぎ荘	若干名	1,000/回	堀江 賢一 ☎56-2708
堀 馨予先生の バレエストレッチ教室	第2・4木曜日 14:00~15:30	緒川地域センター (旧緒川総合センター)	若干名	2,000/月	内田 尚子 ☎56-2075

●御前山地域

団体名	活動日時	活動場所	募集人数	会費(円)	問い合わせ先
御前山絵てがみ クラブ	第1・3金曜日 10:00~15:00	御前山地域センター別館 (旧御前山市民センター)	若干名	2,000/月 別途年会費 3,000円	石澤 京子 ☎55-2628
御前山陶芸クラブ	第1・3土曜日 9:00~正午	御前山文化伝習 センター	6名 初心者歓迎・ 男女不問	15,000/年 3回に分けて 徴収	皆川 幸夫 ☎55-3568
手編み	第2・4日曜日 10:00~正午	御前山地域センター別館 (旧御前山市民センター)	若干名	1,000/月	宮下 幸子 ☎090-5311-0896
エコクラフト	第1火曜日 9:30~正午	御前山地域センター別館 (旧御前山市民センター)	若干名	1,000/月	樋口 まさこ ☎090-8307-1761

団体名	活動日時	活動場所	募集人数	会費(円)	問い合わせ先
ハンドちゃん(手芸)	第4金曜日 13:30~15:30	御前山地域センター別館 (旧御前山市民センター)	女性5名	1,000/月 別途材料費	國安 恵子 ☎55-2678
女声合唱団 ゆめ	第1・3日曜日 13:30~16:00 第2・4土曜日 13:30~16:00	御前山地域センター別館 (旧御前山市民センター)	女性人数制限 なし	2,000/月	小池 牧子 ☎52-3212
ビューティフル フレンズ(混声合唱)	第1・3火曜日 9:30~正午	御前山地域センター別館 (旧御前山市民センター)	若干名	1,000/月	小池 良道 ☎090-2649-8919
かたくり(オカリナ)	第2・4水曜日 10:00~正午	御前山地域センター別館 (旧御前山市民センター)	若干名	15,000/年	大内 和江 ☎52-3040
野田和太鼓愛好会	第2・4金曜日 19:30~21:30	御前山地域センター別館 (旧御前山市民センター)	若干名	1,000/月	大森 一男 ☎55-2301
御前山太極拳クラブ	第1~4木曜日 9:30~11:30 ※月3回	御前山地域センター別館 (旧御前山市民センター)	人数制限なし 体験・見学可	3,000/月 別途年会費 1,000円	長山 常子 ☎090-2752-6008

問 中央公民館(大宮公民館) ☎52-0673

山支 総合窓口・地域振興G ☎57-2903(57-2121) **美支** 総合窓口・地域振興G ☎58-2142(58-2111)

緒支 総合窓口・地域振興G ☎56-5111(56-2111) **御支** 総合窓口・地域振興G ☎55-2116(55-2111)

※4月1日から、各地域の公民館へのお問い合わせ先の名称は、上記のとおり変わります。

また、電話番号についても、4月以降は()内の電話番号をご利用ください。

「第37回ピジョン赤ちゃん誕生記念育樹キャンペーン」参加者募集

ピジョン株式会社では「育児と育樹、心はひとつ」のスローガンのもと赤ちゃんの誕生を記念して、「ピジョン 美和の森」(鷲子地内)で植樹活動を行っています。第37回の実施にあたり参加者を募集します。

○**応募資格** 令和4年1月1日から令和4年12月31日までに誕生した赤ちゃんとその家族

○**募集期限** 令和5年3月31日(金)

○**参加費** 無料

○**申込方法** インターネットからご応募ください。
※応募フォーム【<https://www.pigeon.co.jp/i>】
※右記QRコードからもアクセスできます。



(QRコード)

○**主催** ピジョン株式会社

○**後援** 常陸大宮市

※応募チラシは、市役所本庁市民課、各支所、総合保健福祉センター(かがやき)にあります。

※応募者全員にヒノキ製の木製ハガキ「森の住人票」をお送りします。

※「すくすくハウス」(美和の森にあるログハウス)内の育樹者名簿にお子さんのお名前が記されまるとともに、未来のお子さまへのメッセージが「メッセージ集」として展示されます。

※実際に、ご自分で植樹をご希望されるご家族を抽選で「植樹式(第37回植樹式：令和5年5月中旬開催予定)」にご招待します。

◎記念樹の所有権はピジョン株式会社にあります、作業・維持管理費用はピジョンが負担します。

問 ピジョン赤ちゃん誕生記念育樹キャンペーン事務局

(〒171-0022 東京都豊島区南池袋2-11-9 後藤ビル4階)

☎03-5992-8181 FAX 03-5928-5658 ✉ikujyu@pigeon.info

相 談

話せばきっと笑顔になれる

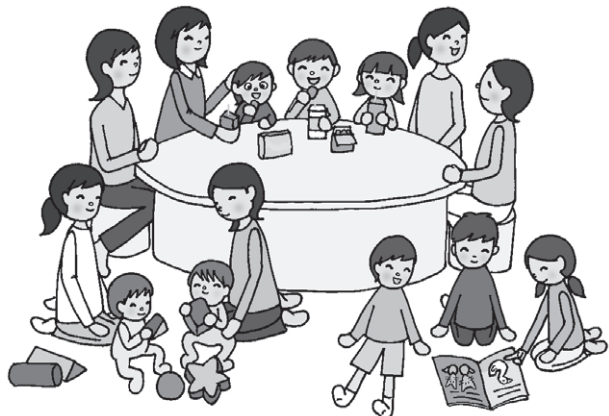

子育てのあんなこと
こんなことについて
ゆったり話し合える
カフェです

家庭教育支援員が
お話を聴きます！

子育てCafe

毎月第3水曜日開催です

4月20日(水) 14:00~16:30
5月18日(水) 14:00~16:30
6月15日(水) 14:00~16:30
7月20日(水) 14:00~16:30

場 所: カフェテリアエルマウ 2F(常陸大宮市上町353)
参加費: 無料

※新型コロナウイルス感染症拡大防止のため、場所を変更しています。
通常は、コミュニティカフェバンホフで実施しています。

電話での相談も行っております。

個別相談、電話相談希望の方は、事前に、以下の問い合わせ先まで
ご連絡ください。子育てCafe事務局が繋がらない場合には、後ほど
折り返しお電話いたします。



※新型コロナウイルス感染症拡大防止のため、会場の消毒及び席の間隔を広げる
等の密閉、密集、密接に考慮して実施します。参加者には、マスクの着用をお願
いしています。当日、体調の優れない方は、ご遠慮ください。

主 催: 子育て支援ネットワーク『ねすと』代表 平島則子
常陸大宮市教育委員会生涯学習課

問い合わせ先: 080-5747-7487【子育てCafe事務局】
0295-52-1111(内線334)【生涯学習課】

常陸大宮市社会福祉協議会
令和4年度常陸大宮市中心配ごと相談所開設年間予定表

場所 時間 年月	大宮地域 おおみやコミュニティ センター		山方地域 山方地域センター	美和地域 美和地域センター	緒川地域 緒川地域センター	御前山地域 御前山地域 センター
	一般相談 9:00～14:00	弁護士相談 13:00～16:00	弁護士相談 13:00～16:00	弁護士相談 13:00～16:00	弁護士相談 13:00～16:00	弁護士相談 13:00～16:00
令和4年 4月	6日(水) 13日(水) 20日(水) 27日(水)					19日(火)
5月	11日(水) 18日(水) 25日(水)	27日(金)		19日(木)		
6月	1日(水) 8日(水) 15日(水) 22日(水)		17日(金)		9日(木)	
7月	6日(水) 13日(水) 20日(水) 27日(水)	26日(火)				19日(火)
8月	3日(水) 10日(水) 24日(水)			18日(木)		
9月	7日(水) 14日(水) 21日(水) 28日(水)	27日(火)	16日(金)			
10月	5日(水) 12日(水) 19日(水) 26日(水)				6日(木)	18日(火)
11月	2日(水) 9日(水) 16日(水)	25日(金)	18日(金)			
12月	7日(水) 14日(水) 21日(水)			15日(木)	8日(木)	
令和5年 1月	11日(水) 18日(水) 25日(水)	26日(木)				17日(火)
2月	1日(水) 8日(水) 15日(水) 22日(水)		17日(金)			
3月	1日(水) 8日(水) 15日(水) 22日(水)	17日(金)				

◎ 一般相談は予約不要です。電話相談（☎080-7808-9225）も受け付けています。※当日のみ

◎ 弁護士相談は事前予約制となります。先着順(最大6名)となります。

予約・問 常陸大宮市社会福祉協議会 本所 ☎53-1125

日曜結婚相談会について

市では毎月第3日曜日に結婚相談会を開催しています。
結婚を希望する方やその親御さんのご相談に、結婚応援サポーターが個別に対応します。
ほかにも婚活に使用するプロフィール写真の撮影や、お相手の検索(※会員登録者のみ)もできます。
相談会は予約優先となりますので、できるだけ予約のうえご来場ください。

- 日 時 令和4年4月17日(日)9:00~16:00(受付/9:00~15:00)
- 場 所 おおみやコミュニティセンター 2階研修室3
- 費 用 相談・会員登録 無料
- 予約先 常陸大宮市 定住推進課
☎52-1111(内線123)
アドレス: marriage@city.hitachiomiya.lg.jp



- 次回は令和4年5月15日(日)の開催予定です。
- 常陸大宮市結婚応援サポーターとは?
市の委嘱を受け、結婚活動の支援をしている市内在住のボランティアです。
皆さまからのご相談に親身になって対応いたします。お気軽にご相談ください。

※新型コロナウイルス感染拡大防止のため、ご来場の際はマスクの着用と受付での検温にご協力ください。また、部屋の換気・消毒を適宜実施します。

問 本庁 定住推進課定住推進G ☎52-1111 内線123

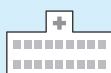

電話で確認してからお出かけください。

◆休日・祝日の当番医◆ 3/27~4/29 *病院名・電話番号

	市 内(市外局番0295)	那須烏山市(市外局番0287)	茂木町(市外局番0285)
3/27	丹治医院 ☎53-2115	高野病院 ☎92-2520	桜井循環器科内科 ☎63-5131
4/3	高村外科医院 ☎57-2031	南那須青木医院 ☎88-6211	吉永医院 ☎63-2303
10	志村大宮病院 ☎53-1111	阿久津クリニック ☎83-2021	さとう耳鼻咽喉科クリニック ☎64-3341
17	岡崎外科医院 ☎52-0547	飯塚医院 ☎92-2034	今井医院 ☎63-0320
24	丹治医院 ☎53-2115	烏山台病院 ☎82-2739	もてぎの森「メディカルプラザ」☎64-1122
29	大曽根内科小児科 ☎52-0302	熊田診療所 ☎88-2136	休診

- 市内の医療機関の診療時間は、9:00~正午です。
(当番医のやむを得ない都合により診療時間の変更や休診となることがあります)
- 近隣市町村の医療機関については、直接お問い合わせください。また、常陸大宮市ホームページからも検索できます。

◆救急医療二次病院◆ 常陸大宮済生会病院 ☎52-5151

- 24時間体制で、重症患者を受け入れています。

◆休日・祝日の当番医◆

- 医療機関案内 次のサイトから最新の情報をご覧ください。
茨城県救急医療情報システム <https://www.qq.pref.ibaraki.jp/>
とちぎ医療情報ネット <https://www.qq.pref.tochigi.lg.jp/>
- 急な病気で心配なとき、ご相談ください。
茨城子ども救急電話相談 24時間365日
プッシュ回線の固定電話、携帯電話から #8000 すべての電話から ☎050-5445-2856
茨城おとな救急電話相談 24時間365日
プッシュ回線の固定電話、携帯電話から #7119 すべての電話から ☎050-5445-2856