

／ あなたの子育て応援します ／

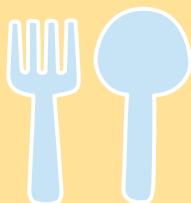

常陸大宮市

子育て ガイドブック



常陸大宮市 保健福祉部 こども課

〒319-2292 茨城県常陸大宮市中富町3135番地の6

TEL.0295-52-1111 (代)

もくじ



ハッピー子育てひたちおおみや …… P2 常陸大宮市独自の支援策	公費負担医療制度 …… P15 子どもの医療を支援します
妊娠おめでとうございます …… P4 妊娠が確認できたら	市内医療機関一覧 …… P16
出産おめでとうございます …… P5 赤ちゃんが生まれたら	地域の皆さんが支えます …… P17 ファミリーサポートセンター
健康診査を受けましょう …… P7 健やかな成長のために	病児・病後児保育 …… P18 病気やけがの回復期に
予防接種を受けましょう …… P8 感染症を予防するために	身近な教育・保育の場 …… P19 健やかな子どもの育ちを支えます
子育てを応援します …… P9 お父さんお母さん一緒に頑張りましょう	市内保育所・認定こども園等一覧 …… P20
ひとり親もしっかりサポート …… P10 ひとり親家庭を支援します	幼稚園・保育所等を利用するときは …… P21
こどもセンターをご利用ください …… P11	小学校入学に向けて …… P33 さまざまな支援があります
力強く育てね …… P13 障がいをお持ちのお子さんを支援します	子育て関連施設マップ …… P35
茨城県独自のお得情報 …… P14 優待制度を利用しましょう	あそび場マップ …… P37

子育て応援サイト「ハッピー子育て」

「ハッピー子育てひたちおおみや」には、市の行政サービス情報や子どもの緊急時の連絡先、子育て関連施設・窓口など、子育てに必要な情報がいっぱい！便利な行政サービスを上手に使いこなして子育てをエンジョイしましょう。詳細は「ハッピー子育てひたちおおみや」で検索してください。

アプリはこちらからダウンロード♪



App Store



Google Play

常陸大宮市子育て専用ホームページ
「ハッピー子育てひたちおおみや」はこちら♪





ハッピー子育て ひたちおおみや

～常陸大宮市独自の支援策～



① 出産祝い金

お子さんの誕生を祝してお祝い金を支給します。

第1子	3万円
第2子	5万円
第3子	7万円
第4子	10万円
第5子以降	20万円

② 乳児育児用品 購入助成券

乳児1人につき
2万円分の助成券を交付します。

③ 多子世帯への 保育料の軽減 (0～2歳)

第2子は半額、第3子
以降は無料になります。

④ マル福

(小児医療福祉制度)

高校3年生までの医療費を助成します。

⑤ 不妊治療 費の助成

全額助成

⑥ 不育症検査 費の助成

15万円を上限に助成

⑦ 赤ちゃん の駅

(市内6カ所に設置)

⑧ マタニティ・ 子育てタクシー の利用助成

⑨ 妊産婦及び 乳児健康診査 費用の助成

妊婦健診は回数
制限なく助成

⑩ ブックスタート

お子さんへ絵本や
アドバイス集などを
プレゼント。

⑪ 定住促進のための 住宅取得奨励金

市内に住宅を建築・購入する
子育て世帯、新婚世帯等に
奨励金を交付します。

⑫ 新婚家庭への 家賃助成

月額1万円を最長
36か月支給します。

あなたの子育て応援します!

令和4年4月1日現在

事業名	内容	対象者・設置場所	担当課
①出産祝い金	お祝い金を支給します。 第1子 3万円 第2子 5万円 第3子 7万円 第4子 10万円 第5子以降 20万円	市内に住所を有し乳児を監護している保護者	こども課 0295-52-1111 (内線138)
②乳児育児用品購入助成券	乳児1人につき2万円分の助成券を交付します。	市内に住所を有し満1歳に満たない乳児を監護している保護者	こども課 0295-52-1111 (内線138)
③多子世帯への保育料の軽減(0~2歳)	第2子は半額、第3子以降は無料になります。	第2子以降のお子さんを保育所(園)・認定こども園・認可外保育施設・幼稚園に預けている保護者	こども課 0295-52-1111 (内線140)
④マル福(小児医療福祉制度)	出生から高校3年生までの医療費を助成します。	高校3年生までのお子さんを養育している保護者 ※所得制限あり	医療保険課 0295-52-1111 (内線166)
⑤不妊治療費の助成	体外受精及び顕微鏡受精(男性不妊を含む)の不妊治療に要する費用を全額助成します。	治療開始時の妻の年齢が43歳未満の方	健康推進課 0295-54-7121
⑥不育症検査費の助成	保険適用外の不育症の検査費用について、15万円を上限に助成します。	2回以上の流産、死産の既往がある方	健康推進課 0295-54-7121
⑦赤ちゃんの駅(移動式赤ちゃんの駅もあり)	乳幼児をもつ保護者が、外出先で人の目を気にすることなくおむつ替えや授乳ができる場所です。	市役所・かがやき・山方支所・道の駅みわ・道の駅常陸大宮かわプラザ・図書情報館	こども課 0295-52-1111 (内線138)
⑧マタニティ・子育てタクシーの利用助成	出産に伴う入退院や健康診査、予防接種などで利用したタクシー費用を一部助成します。	・妊産婦 ・4歳未満の乳幼児の保護者	健康推進課 0295-54-7121
⑨妊産婦及び乳児健康診査費用の助成	妊婦一般健康診査 出産まで 産婦健康診査 2回分 生後1か月健康診査 1回分 乳児健康診査 2回分 ※助成金額の上限あり	・妊産婦 ・1歳未満の乳児	健康推進課 0295-54-7121
⑩ブックスタート	対象となる乳児へ、絵本2冊、アドバイス集、絵本のリストなどが入ったバックを配布します。	市で実施の9か月離乳食相談対象者	図書情報館 0295-53-7300
⑪定住促進のための住宅取得奨励金	市内に住宅を建築・購入する子育て世帯、新婚世帯に対し住宅取得奨励金を交付します。(新築・建売住宅50万円、中古住宅25万円) ※市外からの転入の場合は、20万円の加算あり ※新築・建売の場合は、給水管の口径に応じて、水道加入金助成成分の加算あり	【対象住宅】 ・所有権の保存または移転の登記が完了した住宅 【対象者】 ・中学生以下の子ども(胎児を含む)と同居している世帯または5年以内に婚姻届を提出している夫婦等 ※申請は登記完了から1年以内 ※その他諸条件あり	定住推進課 0295-52-1111 (内線120)
⑫新婚家庭への家賃助成	市内の民間賃貸住宅に居住する新婚家庭に対し、家賃の一部を助成します。(月額1万円を最長36か月分)	申請日の前3年以内に婚姻届を提出している40歳未満の夫婦で、新たに市内の民間賃貸住宅に入居した者(家賃月額が5万円以上) ※その他所得制限などあり	定住推進課 0295-52-1111 (内線120)

※対象者は常陸大宮市に住所を有する方です。さらに詳しい内容については担当課にお問い合わせください。

妊娠おめでとうございます

～妊娠が確認できたら～



◆親子（母子）健康手帳をもらいましょう

妊娠から出産、そして生まれてきたお子さんの健康と発育を記録する「親子（母子）健康手帳」を交付します。お子さんが20歳になるまでの成長を記録する手帳です。ご家族でご活用ください。

◆妊婦一般健康診査を受けましょう

母体とおなかの赤ちゃんの健康のため、定期的に医療機関で健康診査を受けましょう。健康診査にかかる費用のうち、受診票の検査項目について公費助成をします。「親子（母子）健康手帳」交付時に親と子のしおり（妊婦・産婦・乳児健康診査受診票のつづり）をお渡しします。

◆妊婦歯科健康診査を受けましょう

妊娠中は虫歯や歯周病にかかりやすくなります。出産前に口の中の環境を整え、生まれてくる赤ちゃんにお母さんから虫歯菌を感染させないために、妊婦歯科健康診査を受けましょう。

◆マタニティマークを活用しましょう

妊娠初期は、赤ちゃんの成長や母体の健康を維持するために大切な時期ですが、外見からは妊娠中であることが分かりにくい時期でもあります。「親子（母子）健康手帳」交付時にストラップ等をお渡しますので、外出時に身につけましょう。



◆マタニティ教室（プレパパママ教室）に参加しましょう

妊婦とその夫を対象とした保健師、管理栄養士による妊娠・出産・育児に関する教室です。日時、内容についてはお問い合わせください。

◆育児や健康・栄養に関する相談が受けられます

育児や健康状態に不安のある方が、安心して出産・育児ができるよう保健師や管理栄養士による相談が受けられます。家庭訪問や電話・窓口等で対応します。

◆助産師によるママと赤ちゃんのなんでも相談をご利用ください

妊娠中から出産後まで、赤ちゃんのこと、ママのからだのこと、授乳のことなど、迷ったり不安になったら、ひとりで悩まずにご相談ください。来所またはご自宅への訪問で相談ができます。詳しくはお問い合わせください。

【問い合わせ】健康推進課（総合保健福祉センター「かがやき」内）TEL.54-7121

◆妊産婦医療福祉制度（マル福）があります

妊婦に対して、妊娠の届出のあった月の初日から出産の翌月の末日までの医療費の一部を助成します（所得制限があります）。

手続きに必要なもの：

該当者の健康保険証、預金通帳、印鑑、転入してきた方はマイナンバーもしくは前住所地の課税証明書（所得金額、扶養人数のわかるもの）

【問い合わせ】医療保険課 医療・年金G TEL.52-1111（内線166）

出産おめでとうございます

～赤ちゃんが生まれたら～

◆出生届を出しましょう

生まれた日から14日以内に出生の届出をしてください（住所地、本籍地、出生地）。

手続きに必要なもの：出生届、親子（母子）健康手帳、印鑑

【問い合わせ】 市民課 市民G TEL.52-1111（内線103）



◆新生児連絡票を提出しましょう

親と子のしおり（妊婦・産婦・乳児健康診査受診票のつづり）に付いている新生児連絡票を生後28日以内に提出してください。赤ちゃん訪問や、育児に関する相談等が受けられます。スマートフォン・携帯電話からも送信できます。

【問い合わせ】 健康推進課（総合保健福祉センター「かがやき」内） TEL.54-7121

◆小児医療福祉制度（マル福）

出生から高校3年生までの医療費を助成します（所得制限があります）。

手続きに必要なもの：

該当者の健康保険証、預金通帳、印鑑、転入してきた方はマイナンバーもしくは前住所地の課税証明書（所得金額、扶養人数のわかるもの）

【問い合わせ】 医療保険課 医療・年金G TEL.52-1111（内線166）

◆乳児家庭全戸訪問事業

生後4か月までの乳児を持つ家庭に保健師等が訪問し、育児の不安や悩みを聞いたり子育て支援に関する情報などを提供します。

【問い合わせ】 健康推進課（総合保健福祉センター「かがやき」内） TEL.54-7121

◆児童手当制度

中学校修了前のお子さんをお育てしている方に、2・6・10月の原則15日に支給します（所得制限があります）。

手続きに必要なもの：預金通帳、マイナンバー

【問い合わせ】 こども課 こどもG TEL.52-1111（内線138）

◆出産育児一時金制度

国民健康保険に加入している方が出産したとき、42万円（産科医療補償制度対象外の場合は40.8万円）の一時金が支給されます。社会保険に加入している方は、勤務先または加入している健康保険組合等にお問い合わせください。出産育児一時金には、直接支払制度というお手元に現金がなくても安心して出産できるようにするための制度があります。出産費用に直接支払一時金を充てることができるよう、保険者が直接分娩機関に支払います。

ただし、直接支払制度の手続きについては、医療機関等と「直接支払に合意する文書」を取り交わすことが必要です。直接支払制度が利用できるかどうかは医療機関等へお問い合わせください。

手続きに必要なもの：

健康保険証、預金通帳、医療機関で発行される出産費用を証明する書類（領収書・明細書等）

【問い合わせ】 医療保険課 国保G TEL.52-1111（内線165）

◆出産祝い金支給事業

市に住所を有し乳児を監護している保護者に、お子さんの誕生のお祝いと健やかな成長を願い、お祝い金を支給します（第1子：3万円、第2子：5万円、第3子：7万円、第4子：10万円、第5子以降：20万円）。

手続きに必要なもの：預金通帳

【問い合わせ】 こども課 こどもG TEL.52-1111（内線138）

◆乳児育児用品購入助成券交付事業

市に住所を有している満1歳に満たない乳児を監護している保護者に、乳児1人につき紙おむつや粉ミルクなどを購入できる2万円分の助成券を交付します。

【問い合わせ】 こども課 こどもG TEL.52-1111（内線138）

◆産後ケア事業

産後は心もからだも不安定になりがちです。そのような時に、安心して子育てができるよう、医療機関やご自宅で母子のケアを受けることができます。詳しくはお問い合わせください。

【問い合わせ】 健康推進課 総合保健福祉センター「かがやき」内 TEL.54-7121



～赤ちゃんとのくらし お祝い事～

お子さんの健やかな成長を願って、家族でお祝いしましょう。

行事名	内 容	わが家の予定
帯祝い	犬の安産にあやかって、妊娠5か月の戌の日に、「岩田帯」という腹帯を巻いて安産を祈願します。	月 日
お七夜	生まれてから7日目に、赤ちゃんの名前を披露する儀式です。半紙などに名前を書いて飾ります。	月 日
お宮参り	生後1か月を目安に、赤ちゃんの健やかな成長を願って、寺社等にお参りします。 天気の良い日を選び、赤ちゃんやママの体調を考えて予定を立てましょう。	月 日
お食い初め	生後100日目を目安に行う儀式です。「一生食べ物に困らないように」という願いを込めて、お赤飯など大人と同じ祝い膳を用意し、赤ちゃんに食べさせるまねをします。別名「歯固め」とも言い、丈夫な歯が生えるように石を用意する場合があります。	月 日
誕生日	初めての誕生日。1歳にちなんで1升のお餅を背負わせたりすることもあるようです。	月 日

※他にも、初節句や七五三があります。

お子さんのお祝いをするのと同時に日々の育児もねぎらい、家族の絆を深めましょう。

健康診査を受けましょう

～健やかな成長のために～

お子さんのために、定期健康診査を受けましょう。
育児相談や、お子さんの健やかな成長を支援します。

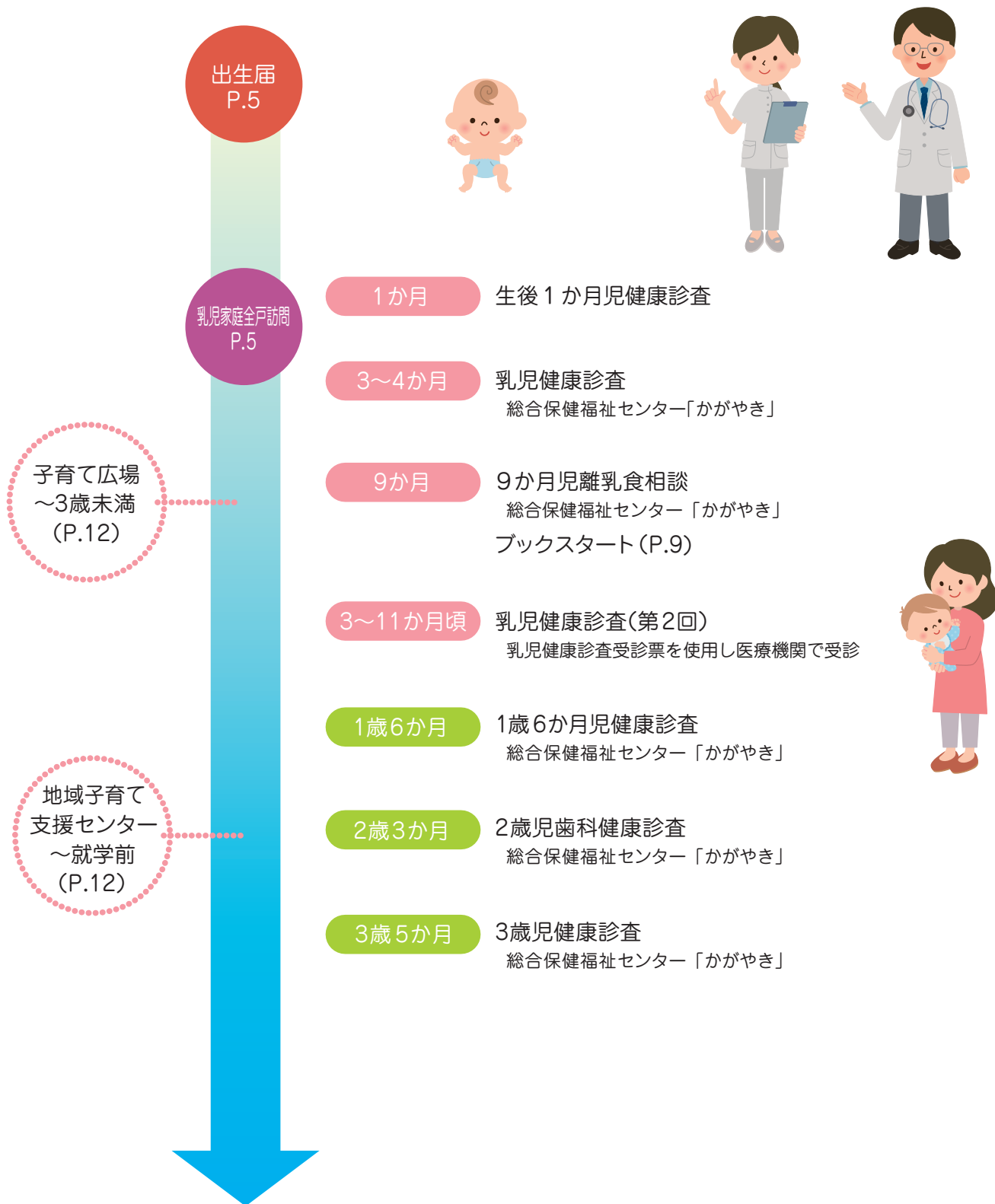

【問い合わせ】健康推進課（総合保健福祉センター「かがやき」内） TEL.54-7121

ブックスタート、子育て広場、子育て支援センターの内容・問い合わせ先はP9、12ページをご覧ください。

予防接種を受けましょう

～感染症を予防するために～

ママが赤ちゃんにプレゼントした病気に対する抵抗力（免疫）は、百日せきでは生後3か月、麻しんでは生後12か月までに自然に失われていきます。

赤ちゃん自身で免疫を作る助けをするのが予防接種です。感染症重症化や合併症予防のためにも、予防接種で免疫をつけましょう。

◆予防接種を受ける前の注意

- ① 予診票はお子さんを診察して予防接種をする医師が必要とする大事な情報です。責任を持ってご記入ください。
- ② 「予防接種と子どもの健康」をよく読んでおきましょう。予防接種を受けることのできない人、事前に主治医に相談が必要な人、副反応などについて詳しく記載されています。

◆予防接種を受けた後の注意

- ① 入浴をしても差し支えありません。接種部位をこすることはやめましょう。
- ② 激しい運動は避けてください。
- ③ 接種後、接種部位の異常な反応や体調の変化があった場合は、速やかに医師の診察を受けましょう。

◆接種間隔に注意しましょう

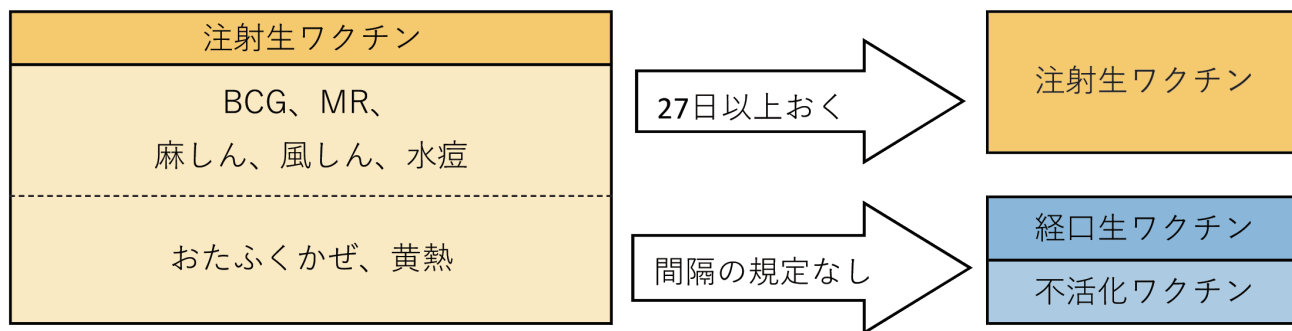

※注射生ワクチンを接種した日の翌日から起算して、別の注射生ワクチン接種を行う日までの間隔は27日以上おく。

※注射生ワクチンを接種してから経口生ワクチン及び不活化ワクチン接種を行うまでの間隔に規定はなし。

※経口生ワクチン及び不活化ワクチンを接種してから他のワクチン接種を行うまでの間隔に規定なし。

【問い合わせ】健康推進課（総合保健福祉センター「かがやき」内） TEL.54-7121

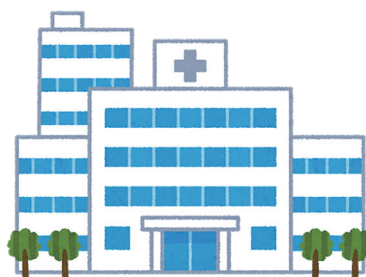

子育てを応援します

～お父さんお母さん一緒に頑張りましょう～

◆赤ちゃんの駅

乳幼児を持つ保護者が、外出先で人の目を気にすることなくおむつ替えや授乳ができる場所です。

【問い合わせ】 子育て課 子育てG TEL.52-1111（内線140） ※P.35にマップがあります。



シンボルマーク

◆ブックスタート

9か月児離乳食相談の時に、ブックスタートボランティアがメッセージを添えて、絵本2冊、アドバイス集、赤ちゃん絵本のリストなどが入ったブックスタートパックを保護者一人ひとりに手渡しています。

【問い合わせ】 図書情報館 TEL.53-7300



◆おはなし会

図書情報館の児童コーナーで、毎週土曜日・毎月第3木曜日 10:30 から読み聞かせボランティアによる絵本や紙芝居などのおはなし会を開催しています。

【問い合わせ】 図書情報館 TEL.53-7300

◆子育てカフェ（個別相談・電話相談）

主に小中学生の保護者を対象に子育ての悩みや心配ごとについて、家庭教育支援員が相談に応じ、一緒に考え、支えます。どんなことでもお気軽にご相談ください。

日時 毎月第3水曜日 14:00～16:30
（個別の方は14:00から ※要予約）

場所 コミュニティカフェ バンホフまたは
カフェテリア エルマウ 2階

◆子育てサロン（グループ相談）

保護者の方の困りごと、悩みなど日頃抱えている気持ちを出し合い、参加者同士で一緒に考え支え合いましょう。

*家庭教育支援員がアドバイザーとして参加します。

*講師を招いての学習会も行います。

日時 2か月に1回程度 平日 午前中2時間

場所 図書情報館2階 視聴覚室

※参加費は、いずれも無料（カフェ内での飲食を除く）です。開催についての詳細は、市広報紙または市ホームページでお知らせします。

【問い合わせ】 生涯学習課 生涯学習G TEL.52-1111（内線334）

ひとり親もしっかりサポート

～ひとり親家庭を支援します～
各手当等は、申請することにより支給されます

◆児童扶養手当

父母の離婚などにより父または母と生計を同じくしていない児童を監護養育している父母、または養育者に対して、児童が18歳に達する日以降、最初の3月31日（18歳の年度末）まで（ただし障がい児は20歳まで）、奇数月の原則11日に支給します（所得の制限等があります）。

【問い合わせ】 こども課 こどもG TEL.52-1111（内線136）

◆母子父子福祉手当

児童を養育している配偶者のいない父母、または両親のいない児童を養育している方に、児童が15歳に達する日以降、最初の3月31日（15歳の年度末）まで、9・3月の原則15日に支給します。

【問い合わせ】 こども課 こどもG TEL.52-1111（内線136）

◆母子・父子・寡婦福祉資金の貸付制度

母子家庭等を対象にした茨城県の制度です。市が窓口となり、住宅資金、就学資金、結婚資金など、資金の貸付を行っています。

【問い合わせ】 こども課 こどもG TEL.52-1111（内線136）／ 県北県民センター TEL.0294-80-3321

◆母子父子家庭等医療福祉制度（マル福）

母子・父子家庭のみなさんの医療費負担を軽減し、病院などを安心して受診できるように、医療費の一部を助成します（所得制限があります）。

【問い合わせ】 医療保険課 医療・年金G TEL.52-1111（内線166）

◆遺児弔慰金の支給制度

交通事故などで父母が死亡し、遺児となった方を養育する方に、一時金として遺児弔慰金を支給します。

【問い合わせ】 こども課 こどもG TEL.52-1111（内線136）

◆常陸大宮市母子寡婦福祉会

母子寡婦福祉会は、主にシングルのお母さんとお子さんの会です。会員の協力を受けながら、シングルマザー世帯同士で、レクリエーションなどを行い親睦を図っています。

また茨城県母子寡婦福祉会連合会では、小口融資貸付金をはじめ、親子すこやか交流事業、ひとり親家庭等日常生活支援事業などを行っています。

【問い合わせ】 常陸大宮市母子寡婦福祉会事務局（常陸大宮市社会福祉協議会内） TEL.53-1125



こどもセンターをご利用ください

0歳から18歳までのお子さんとその家庭をサポートする「こどもセンター」を開設しました。すべての相談を受け付けていますので、お気軽にご相談ください。

☎ 電話：0295-55-8873

受付時間：8：30～17：15

(祝日及び休業日を除く)

場 所：総合保健福祉センター「かがやき」2階
常陸大宮市北町 388-2

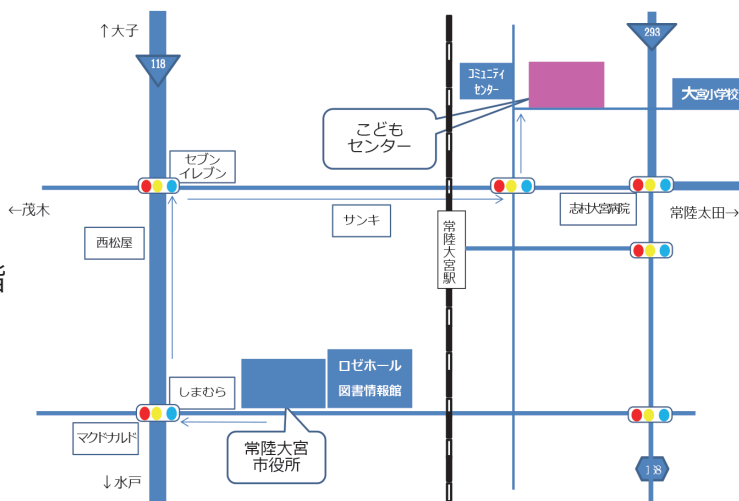

〈こどもセンターで行う事業〉

◆療育支援

発達の気になるお子さんに対し、療育支援を行います。電話相談や来所相談の他、個別や小集団の「ことばの教室」や「親子教室」等を実施し、子ども自身の適応力を伸ばし、日常生活の困難を軽減していきます。

◆子ども家庭総合支援拠点

支援を要するお子さんや家庭に対し、子育て世代包括支援センターと連携し、相談業務等を行っています。専門的な知識を有する職員が対応し、児童虐待の発生予防や早期発見につなげます。

こんな時、ご相談ください。

落ち着きがないし
元気がよすぎる…

家族には言えないけど
話を聞いてほしい

入園・入学について
知りたい

～あなたの1本の電話で救われる子どもがいます～

「児童虐待かも…」と思ったら、すぐにお電話ください。

通話料無料

児童相談所
虐待対応
ダイヤル

いち はや く
189

- お住まいの地域の児童相談所につながります。
 - 通告・相談は匿名で行うことも可能です。
 - 通告・相談をした人やその内容に関する秘密は守られます。
- ※一部のIP電話からはつながりません。



オレンジリボンには
子供虐待を防止するという
メッセージが込められています。

◆子育て広場

市内に住んでいるか、または市内に里帰り中で保育所（園）等に通っていないおおむね3歳未満の乳幼児とその保護者が、自由に交流したり情報交換したりできる場所です。子育てに関する相談もできます。

利用時間 10:00～16:00

開設日 毎週月～金曜日（祝日及び休業日を除く）

場 所 総合保健福祉センター「かがやき」2階

問い合わせ 子育て広場 TEL.53-1401 / こどもセンター TEL.55-8873

（開設時間以外はこどもセンターへ転送されます）

*毎月ベビーマッサージや産後ヨガ等、様々な講座を開催しています。詳しくは市広報紙や市ホームページ「ハッピー子育てひたちおおみや」をご覧ください。

◆地域子育て支援センター

保育所（園）等に通っていない就学前の子どもとその保護者を対象に、保育所（園）で育児相談、講習会・講演会の開催、子育てサークルの育成など、総合的な子育て支援を行っています。

開設日 毎週月～金曜日（祝日及び休業日を除く）

問い合わせ 各地域子育て支援センター

こどもセンター TEL.55-8873

*実施日の変更もありますので、詳しい内容等については各施設にお問い合わせください。

名 称	所 在 地	電 話
みんななかよし（山方保育所）	山方 3360	57-4150
てんとうむし（美和認定こども園）	高部 2044	58-2649
きらあり（大宮聖愛保育園）	上町 367-7	52-0235
なかよし（さくら保育園）	上岩瀬 382	53-4789
緒川げんきクラブ（緒川げんき保育園）	下小瀬 398	54-3122
のびのび広場（御前山認定こども園）	野口 1294	55-2606

なんでも話せる場所

常陸大宮市子育て世代包括支援センター

☀️ **ぬくもり (NUKUMORI)** ☀️

- N**- なんでも話せる場所
- U**- うまれるまでの母子の
- K**- こころもからだも健康に
- U**- うまれたあとの母子を
- M**- みんなで
- O**- 応援します
- R**- 連絡し合っ
- I**- いっしょに育もう

常陸大宮市北町388-2
総合保健福祉センターかがやき内

開設：8：30～17：15
（祝日及び休業日を除く）

電話：0295-58-7780

妊娠・出産・子育ての相談窓口です。
一人で悩まず、どんなことでも、
まずは、ご相談ください。

力強く育ってね

～障がいをお持ちのお子さんを支援します～

各手当等は、申請することにより支給されます

◆特別児童扶養手当

身体または精神に障がいのある20歳未満のお子さんを家庭で養育している父母または養育者に対して、4・8・11月の原則11日に支給します。

【問い合わせ】こども課 こどもG TEL.52-1111 (内線136)

◆在宅心身障害児福祉手当

特別児童扶養手当受給対象程度の障がいがある20歳未満のお子さんを家庭で養育している父母または養育者に対して、9・3月の原則15日に支給します。ただし、障害児福祉手当を受給している方は除きます。

【問い合わせ】こども課 こどもG TEL.52-1111 (内線136)

◆障害児福祉手当

日常生活において常時介護を必要とする、心身に重度の障がいを持つ在宅の20歳未満のお子さんに、5・8・11・2月の原則10日に支給します。

【問い合わせ】社会福祉課 社会福祉G TEL.52-1111 (内線135)

◆障害者(児)福祉サービス

身体障がいと知的障がい、精神障がいといった障がいの種類や年齢にかかわらず、地域で自立した生活が送れるように、共通の福祉サービス（原則として費用の1割負担）が受けられます。

【問い合わせ】社会福祉課 社会福祉G TEL.52-1111 (内線134)

◆重度心身障害者(児)医療福祉制度(マル福)

重度心身障がい者(児)に対し、医療機関で治療を受けた際の医療費の一部を助成します(所得制限があります)。

【問い合わせ】医療保険課 医療・年金G TEL.52-1111 (内線166)



茨城県独自のお得情報

～優待制度を利用しましょう～



◆いばらき子育て家庭優待制度

県内にお住まいの妊娠中の方や18歳未満のお子さんのいる家庭をいばらきKids Club会員とし、県(市町村)が配布するいばらきKids Clubカード(父母それぞれ1枚)を協賛店舗等で提示すると、料金割引や粗品進呈等、それぞれの店舗や施設が独自に設定した優待サービスが受けられます。

- 【サービスの例】
- ・料金の割引
 - ・家族でお食事の方に飲み物サービス
 - ・～円以上お買い上げの方に〇〇プレゼント など



◎いばらきKids Clubカードを全国の協賛店舗で利用できます！

平成28年4月から、いばらきKids Clubカードが全国各都道府県の子育て家庭優待制度等の協賛店舗で利用できるようになりました。

茨城県外でいばらきKids Clubカードをご使用になる場合は、原則として全国共通ロゴマークの入った新カードが必要です。

新カードについては、旧カードと交換のうえ発行します。



いばらきKids Club用QRコード

★カードの交付・交換・再発行について

【問い合わせ】こども課 こどもG TEL.52-1111 (内線138)

★茨城県内優待サービスの詳細について

【問い合わせ】「いばらきKids Club」ホームページをご覧ください。(携帯電話からも閲覧可能)
<http://www.kids.pref.ibaraki.jp/>



内閣府用QRコード

★各都道府県における協賛店舗などの全国共通利用化の詳細について

【問い合わせ】内閣府ホームページをご覧ください。
<http://www8.cao.go.jp/shoushi/shoushika/passport.html>

※茨城県内では、旧カードでも継続して使用可能ですが、茨城県外では旧カードの使用ができません。お早めに新カードへの交換をお願いします。

◆いばらき身障者等用駐車場利用証制度

県内にお住まいの親子(母子)健康手帳を交付された妊娠7か月～産後6か月の方が、ショッピングセンターや公共施設などの車いすマークの駐車場を利用することができる制度です。



※利用証が無ければ、車いすマークの駐車場を利用できないわけではありません。

※利用証を持っていても、車いすマークの駐車場の利用の保証がされるわけではありません。

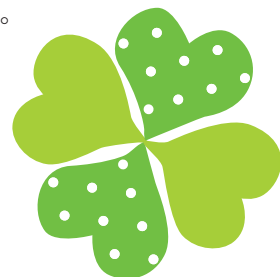
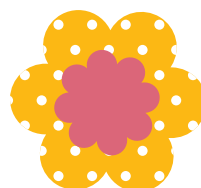

★利用証の交付・再発行について

【問い合わせ】社会福祉課 社会福祉G TEL.52-1111 (内線135)

公費負担医療制度

～子どもの医療を支援します～

◆自立支援医療(育成医療)制度

対象疾患に該当し、手術等によって障がい及び疾患の確実な治療効果が期待できる18歳未満のお子さんに対し、指定自立支援医療機関での治療に必要な医療費を助成します(所得に応じた自己負担あり)。

【問い合わせ】社会福祉課 社会福祉G TEL.52-1111 (内線135)

◆養育医療制度

出生時の体重が2000g以下、または生活力が特に弱く、医師が未熟児として入院養育が必要と認めた赤ちゃんが指定養育医療機関に入院した場合、その医療費を助成します(所得に応じた自己負担あり)。

【問い合わせ】医療保険課 国保G TEL.52-1111 (内線162)

◆小児慢性特定疾病医療費助成事業

県内に住所を有する18歳未満で対象疾患及びその疾患の認定基準に該当するお子さんに対し、医療費を助成します(承認後は20歳未満まで延長可。所得に応じた自己負担あり)。

【問い合わせ】ひたちなか保健所 TEL.029-265-5515 / ひたちなか保健所常陸大宮支所 TEL.52-1157

◆小児慢性特定疾病児日常生活用具給付事業

小児慢性特定疾病児が安心・安全に生活を送ることができるように、車いす等の日常生活用具を給付します(所得に応じた自己負担あり)。

【問い合わせ】社会福祉課 社会福祉G TEL.52-1111 (内線135)

◆軽度・中等度難聴児補聴器購入支援事業

身体障害者手帳の交付対象とならない18歳未満の軽度・中等度難聴児に対し、補聴器の購入に必要な費用の一部を助成します(所得に応じた自己負担あり)。

【問い合わせ】社会福祉課 社会福祉G TEL.52-1111 (内線135)

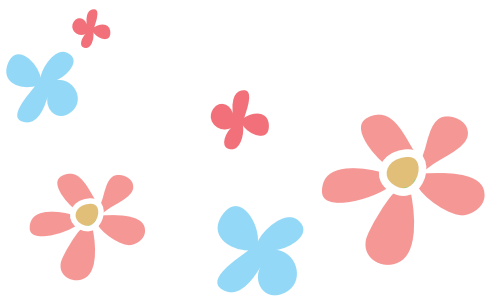

市内医療機関一覧

地域	医療機関名	所在地	電話番号
大宮	一貫堂クリニック	下町3993	54-7777
	エヌ・ティークリニック	中富町3104-14	55-8865
	大曾根内科小児科	栄町1345	52-0302
	岡崎外科医院	中富町1003-6	52-0547
	おかざき内科クリニック	上町 323	58-5110
	上久保医院	東富町466	52-3181
	小泉医院	上町909-1	52-0116
	小沢眼科内科病院附属大宮診療所	北町120-1	53-6800
	さとう整形外科クリニック	宇留野3090-4	55-8211
	志村大宮病院	上町313	53-1111
	住吉クリニック病院附属大宮診療所	姥賀町559-5	53-7733
	丹治医院	東富町3046-15	53-2115
	常陸大宮済生会病院	田子内町3033-3	52-5151
	ひたちおおみやクリニック	泉219-2	53-5510
	阿部歯科クリニック	泉445-3	52-6480
	市野澤歯科医院	上村田374-1	52-3938
	エンゼル歯科医院	石沢1830-4	52-5550
	大串歯科医院	上町310	52-6868
	かわい歯科クリニック	鷹巣1563-1	53-7178
	立原歯科医院	下村田2387	55-8241
	中央歯科診療所	野中町717-3	53-3211
西垣歯科医院	上町343	52-0502	
西垣歯科光樹クリニック	泉541-16	52-6100	
みのわ歯科	野中町3275-21	55-8718	
宮田歯科医院	栄町1326-10	53-4825	
山方	大串医院	山方928	57-2411
	高村外科医院	山方1117-1	57-2031
	ノグチ歯科	山方559-1	57-6828
美和	国民健康保険美和診療所（内科・歯科）	高部5281-1	58-2859
緒川	緒川クリニック	上小瀬1426-1	54-3331
	国民健康保険緒川歯科診療所	上小瀬1259	56-5118
御前山	いちのせ歯科	野口2830-1	55-4181
	大和田歯科医院	野口1594-2	55-3118



地域の皆さんが支えます

～ファミリーサポートセンター～

●ファミリーサポートセンターとは

住みなれた地域で、安心とゆとりを持って暮らしていくために、援助を受けたい方（利用会員）、援助のお手伝いをしたい方（援助会員）がネットワークをつくり、地域で支え合う会員組織です。

●会員になるには

育児や介護、通院介助等の援助を受けたい方、援助のお手伝いをしたい方は、センターに申し込んでください。援助を受けることと行うことの両方を希望する場合には、両方の会員になることもできます。

●活動内容

育児援助…生後6か月以上、小学生以下の子どもの保護者

- ◎市内の保育所・幼稚園・小学校・放課後児童クラブへの送迎
- ◎保育施設等の開始前や終了後に子どもを預かる
- ◎保護者の病気や急用等の時に、子どもを預かる
- ◎産前産後における妊産婦や乳幼児の世話
- ◎その他、会員間で行う育児援助活動としてふさわしいもの
- ◎利用料 1時間当たり500円。以後30分ごとに250円
(この他にガソリン代が別途必要です。)

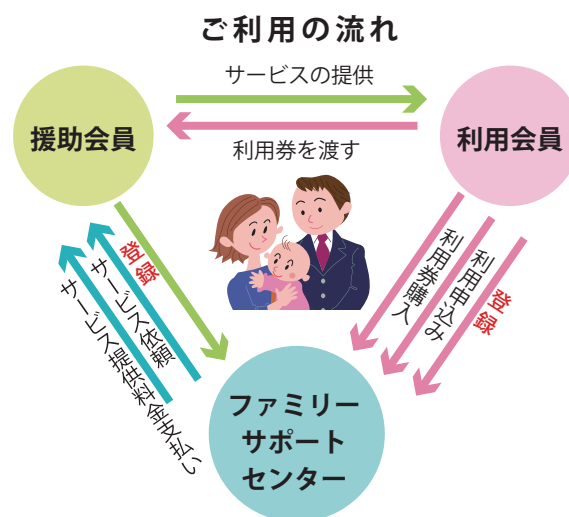

〈次のような援助活動も行っています〉

- ・家事援助…60歳以上の高齢者世帯や身体上の障がい、その他の事由により援助が必要な方
 - ・移送援助…要介護者・要支援者・身体に障がいをお持ちの方で、歩行が困難な方
- ※詳しくは、下記へお問い合わせください。

利用時間 7:00～21:00まで（援助会員が確保できれば、この限りではありません）

休業日 土曜日・日曜日・祝日・年末年始

問い合わせ 常陸大宮市ファミリーサポートセンター（常陸大宮市社会福祉協議会内）
 本所 TEL.53-1125 山方支所 TEL.57-6826 美和支所 TEL.58-3311
 緒川支所 TEL.56-2857 御前山支所 TEL.55-2733



病児・病後児保育

～病気やけがの回復期に～

病後児保育とは、子どもが病気やけがの回復期にあって、集団保育が困難な期間や急用等で家庭で看病をする人のいない場合に、専用スペースにおいて行われる保育や看護ケアのことをいいます。

◆ふわふわポッコ

運営主体法人	特定非営利活動法人 虹のポケット		
理事長名	後藤 悟子	施設長名	小口 世子
施設所在地	常陸大宮市小場 981-2	電話番号	0295-55-9337
開設日	平成 29 年 1 月 9 日		
施設内設備	保育室 (23.3㎡) 安静室 (24.1㎡) 観察室 (30.0㎡うち個室 4.2㎡×2)		
提携医療機関	芳栄会 大曾根内科小児科 (住所) 常陸大宮市栄町 1345		
利用対象者	生後 3 か月の乳児から小学 6 年生までの児童		
利用定員	最大定員 8 名		
開設時間	病後児保育	7:00～19:00	
	送迎対応	保育施設に登園、又は小学校に登校後から午後 7 時	
利用料金	病後児保育	1 日 1,800 円 半日 (6 時間まで) 900 円	
	送迎対応	半日 (6 時間まで) 1,000 円 以降 1 時間ごとに 150 円	
	延長保育	19:00～20:00 1 時間 200 円	
	有料サービス	昼食 (1 食) 250 円 おやつ (1 食) 50 円	

◆御前山認定こども園

運営主体法人	社会福祉法人仁川会 御前山認定こども園		
理事長名	川又 幸夫	施設長名	大森 猛
施設所在地	常陸大宮市野口 1294	電話番号	0295-55-2606
開設日	平成 29 年 1 月 1 日		
施設内設備	保育室 (13.85㎡) 安静室 (6.92㎡) 観察室 (6.92㎡)		
利用対象者	<ul style="list-style-type: none"> ・ 1 歳から小学 6 年生までの児童 ・ 市内在住、または保護者が市内の事業所に勤務している児童 ・ 病気の回復期 (感染症は治療している段階) で、医師より登園許可が出ている児童 		
利用定員	最大定員 3 名		
開設時間	8:30～17:30		
利用料金	自園児以外の方…	1 日 1,500 円 半日 800 円 (12:30 まで)	
	自園児	保育部…無料 幼稚部…半日無料・1 日 600 円	

◆フロイデキンダーガルテン

運営主体法人	医療法人博仁会 フロイデキンダーガルテン		
理事長名	鈴木 邦彦	施設長名	鈴木 邦彦
施設所在地	常陸大宮市下町 142-1	電話番号	0295-55-8181
開設日	平成 30 年 9 月 3 日		
施設内設備	保育室 (8.7㎡) 安静室 (5.17㎡)		
利用対象者	<ul style="list-style-type: none"> ・ 病状により、集団保育が困難である児童。 ・ 保育所、幼稚園または小学校に在籍する児童。 ・ 保護者の勤務等の都合により家庭での保育が困難である児童。 		
利用定員	最大定員 2 名		
開設時間	8:00～17:00		
利用料金	病児保育	1 日 2,000 円 半日 1,000 円	
	延長保育	17:00～18:00 1 時間 300 円	
	有料サービス	昼食 (1 食) 300 円	

身近な教育・保育の場

～健やかな子どもの育ちを支えます～

幼稚園

3～5歳



小学校以降の教育の基礎をつくるための幼児期の教育を行う学校

利用時間

昼過ぎごろまでの教育時間のほか、園により教育時間前後や園の休業中の教育活動（預かり保育）などを実施

利用できる保護者

制限なし

入園の手続き

随時（4月入園は除く）

保育所

0～5歳



就労などのため家庭で保育のできない保護者に代わって保育する施設

利用時間

夕方までの保育のほか、園により延長保育を実施

利用できる保護者

共働き世帯、親族の介護などの事情で、家庭で保育のできない保護者

入所の手続き

入所を希望する月の前月の10日まで（4月入所は除く）

認定こども園

0～5歳



幼稚園と保育所の機能や特徴をあわせ持ち、地域の子育て支援も行う施設

●保育園部

利用時間

夕方までの保育のほか、園により延長保育を実施

利用できる保護者

共働き世帯、親族の介護などの事情で、家庭で保育のできない保護者

入園の手続き

入園を希望する月の前月の10日まで（4月入園は除く）

●幼稚園部

利用時間

昼過ぎごろまでの教育時間のほか、園により教育時間前後や園の休業中の教育活動（預かり保育）などを実施

利用できる保護者

制限なし

入園の手続き

入園を希望する月の前月の15日まで（4月入園は除く）

地域型保育

0～2歳



保育所（原則20人以上）より小人数の単位で、0～2歳の子どもを保育する事業

●家庭的保育

家庭的な雰囲気のもとで、小人数（定員5人以下）を対象に、きめ細かな保育を行います。

●小規模保育

小人数（定員6～19人）を対象に、家庭的保育に近い雰囲気のもと、きめ細かな保育を行います

●事業所内保育

会社の事業所の保育施設などで、従業員の子どもと地域の子どもを一緒に保育します

利用時間

夕方までの保育のほか、園により延長保育を実施

利用できる保護者

共働き世帯、親族の介護などの事情で、家庭で保育のできない保護者

入園の手続き

入園を希望する月の前月の10日まで（4月入園は除く）

市内保育所・認定こども園等一覧

★地域子育て支援センター（P.12）併設です。

公立保育所

名称	所在地	電話	延長保育	休日保育	一時預かり
大賀保育所	小祝238	53-0387	●		●
山方保育所★	山方3360	57-2053	●		●

公立認定こども園

名称	所在地	電話	預かり保育	延長保育	休日保育	一時預かり
美和認定こども園★	高部2044	58-2649	●	●		●

私立保育園

名称	所在地	電話	延長保育	休日保育	一時預かり
さくら保育園★	上岩瀬382	53-4789	●		●
大宮みのり保育園	泉521-3	53-3025	●	●	●
野上保育園	野上1271-1	57-2808	●	▲	●

▲希望がある場合は実施

私立認定こども園

名称	所在地	電話	預かり保育	延長保育	休日保育	一時預かり
大宮聖愛保育園★	上町367-7	52-0235	●	●		●
大宮聖慈保育園	野中町3266-3	52-2035	●	●		●
ひまわり子ども園	石沢1920-1	52-1860	●	●		●
あゆみ認定こども園	東野3182-6	52-0830	●	●	●	●
緒川げんき保育園★	下小瀬398	54-3122	●	●	●	●
御前山認定こども園★	野口1294	55-2606	●	●	●	●
若草幼稚園	石沢1468-4	52-1611	●	●		●

地域型保育事業

名称	所在地	電話	延長保育	休日保育	一時預かり
フロイデキンダーガルテン	下町142-1	55-8181	●	●	●
きらきら保育園	石沢1240-1	58-8500	●		●
ニコニコ	石沢1240-1	58-8500	●		

認可外保育施設（企業主導型保育）

名称	所在地	電話
聖愛チルドレン	上町369-1	52-0235

一時預かり保育施設

名称	所在地	電話	延長保育	休日保育	夜間保育
保育室あぶあば	小場981-2	55-9337	●	●	●

幼稚園・保育所等を利用するときは



◆認定こども園、幼稚園、保育所（園）・地域型保育を利用するには、市の認定が必要です！

子ども・子育て支援新制度には、3つの認定区分があります。利用者は、市からいずれかの「認定」を受けることとなります。認定区分により利用できる施設が決まります。（下表参照）

認定区分		1号認定 (教育部分)	2号認定 (保育部分)	3号認定 (保育部分)
対象となる子ども		保育を必要としない 満3歳以上の子ども	保育を必要とする 満3歳以上の子ども	保育を必要とする 満3歳未満の子ども
施設 区分	幼稚園	○	—	—
	保育所（園）	—	○	○
	認定こども園	○	○	○
	地域型保育	—	△	○

※「保育を必要とする子供」とは、就労等により両親が家庭において保育できない状況にある子どもをいいます。「保育を必要としない子供」とは、家庭状況を問わない子どもをいいます。

※教育・保育給付認定証は、申請受付日から30日以内に交付することになっています。ただし4月入所の場合は、認定事務が集中し審査に時間を要することから、教育・保育給付認定証の交付は利用調整の結果とともにお知らせする場合があります。

◆保育を必要とする事由

2号・3号認定を受けるには、両親共に以下のいずれかの理由に該当している必要があり、かつ同居の親族やその他の方がそのお子さんを保育することができないと認められる必要があります。



◆保育標準時間と保育短時間の利用区分

2号・3号認定に該当する方は、保護者の方の就労時間等によって、「保育標準時間」と「保育短時間」の利用にわかれます。それにより、利用者負担額と預けられる時間が変わります。

区分	対象者	保育可能時間
保育標準時間	主にフルタイム就労の世帯が対象 就労時間：120時間／月以上	1日最大11時間
保育短時間	主に短時間就労の世帯が対象 就労時間：64時間／月以上120時間／月未満	1日最大8時間

就労形態だけではなく、就労証明書等を参考に、月の就労時間を計算してから判断します。父母のどちらか就労時間の短い方が基準になります。原則として、就労時間に基づきどちらの利用になるか判断しますが、希望により就労時間が120時間／月以上のご家庭でも、「保育短時間」を利用することも可能です。ただし、保育できる時間が限られてきますのでご注意ください。120時間／月に満たない家庭が「保育標準時間」を利用することはできません（通勤時間等も考慮しますので、利用区分が実態に沿わない場合はご相談ください）。

◆入所の優先度

家庭状況に基づいて、優先度を審査します。

優先度	認定基準	家庭状況
高  低	不在 居宅外就労 居宅内就労 内職 妊娠・出産 疾病・障害 親族の介護 災害復旧 就学等 求職活動	生活保護世帯 社会的擁護が必要な世帯（虐待・DV等） ひとり親家庭 生計中心者の失業により就労の必要性が高い場合 子どもが障がいをもつ場合 育児休業を終了した場合 兄弟姉妹が同一の施設を利用する場合 多子世帯（第3子以降） 小規模保育事業などの卒園児童

◆その他

(1) 妊娠・出産を理由とする場合

親子（母子）健康手帳の写し（表紙及び予定日のページ）を提出してください。産前8週間、産後8週間までが入園期間となります。それ以降の利用には、育児休業や求職活動等の事由が必要になります。

(2) 求職活動を理由とする場合

ハローワークカードの写し等を提出してください。入所期間は最長3か月となります。

求職活動を理由としての期間の延長はできません。就職先が決まり次第、就労証明書等を提出してください。

(3) 変更届の提出

支給認定申請書を提出後に家庭状況に変更があった場合は、変更届の提出をしてください。変更内容によっては、添付書類が必要になります。

◆認定について

あなたの認定区分は？利用できる施設は？

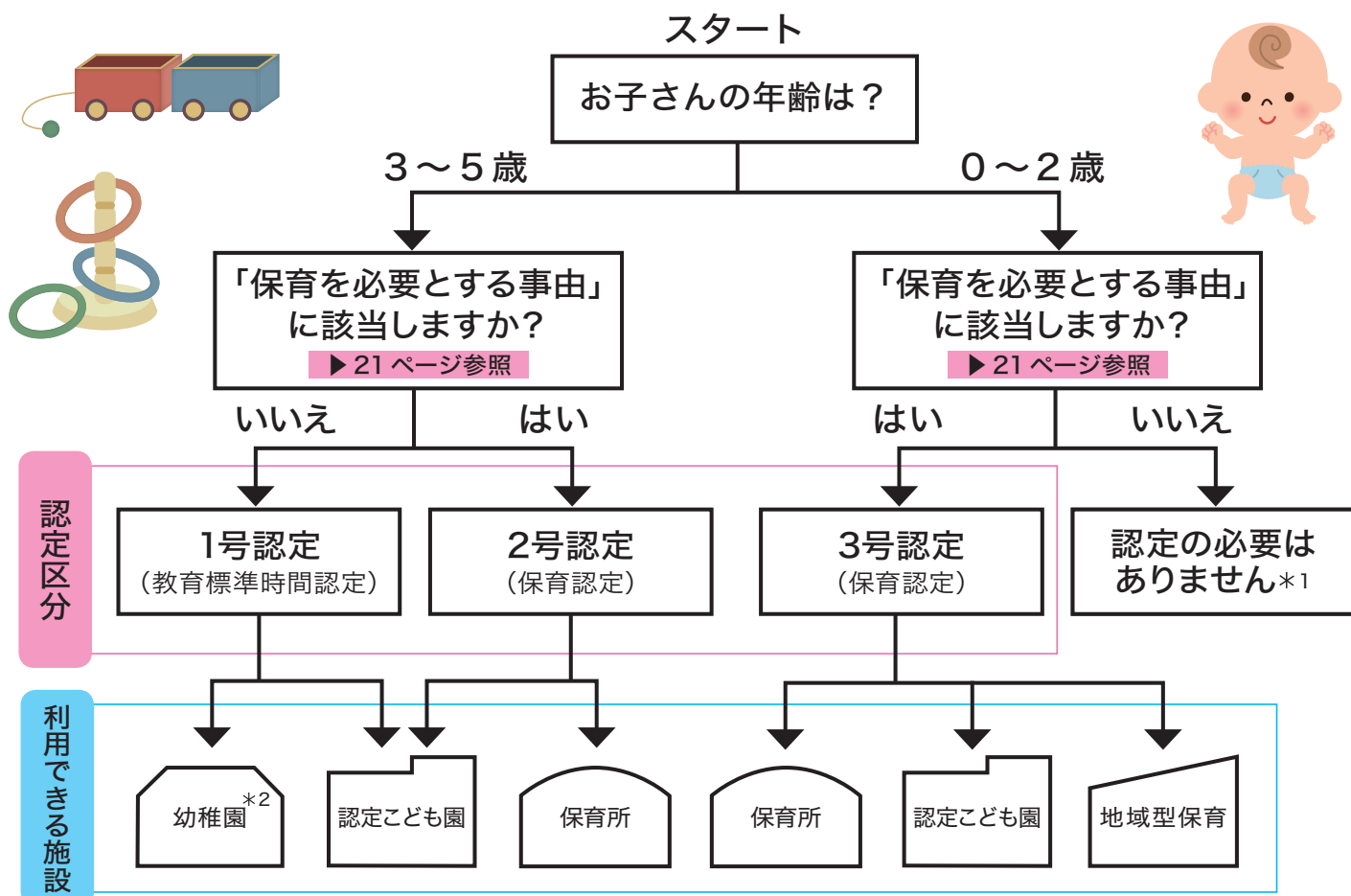

*1 必要に応じて、一時預かりなどの支援が利用できます。

*2 新制度に移行しない幼稚園もあります。その園を利用する場合は認定を受ける必要はありません。

●共働き家庭でも幼稚園を利用したい場合は？



共働きでも幼稚園での教育を希望される場合は、1号認定を受けることになります。



◆利用者負担額

保育料は、国が定める上限額の範囲内で市町村が定めることとされています。

1号認定（幼稚園・認定こども園）、2号認定（保育所・認定こども園の3歳児以上）の保育料は無償です。

※保育料については、今後変わることがあります。

保育所、認定こども園（3号認定）

- 所得の階層ごとに保育料が設定されます。
- 保育が必要な時間により、保育標準時間（11時間）と、保育短時間（8時間）の2つの区分に分けられます。
- 実費負担や上乗せ利用料が生じる場合があります。
- 第2階層の全ての第2子以降については、無償とします。
- ひとり親世帯及び在宅障がい児（者）のいる世帯等の子供については、第3階層は第1子2,500円、第2子以降は無償、また第4階層の一部は第1子4,000円、第2子以降は無償とします。

階層区分	保育料	
	満3歳未満（3号認定）	
	保育標準時間	保育短時間
①生活保護世帯	0円	0円
②市民税非課税世帯	0円	0円
③市民税所得割課税額 48,600円未満	5,800円	5,700円
④市民税所得割課税額 97,000円未満	9,000円	8,800円
⑤市民税所得割課税額 169,000円未満	13,300円	13,000円
⑥市民税所得割課税額 235,000円未満	24,400円	23,900円
⑦市民税所得割課税額 301,000円未満	30,500円	30,000円
⑧市民税所得割課税額 397,000円未満	40,000円	39,300円
⑨市民税所得割課税額 397,000円以上	52,000円	51,100円

！ 毎年9月が保育料の切り替え時期となります。

4月	5月	6月	7月	8月	9月	10月	11月	12月	1月	2月	3月
前年度の市町村民税額に基づく保育料					当年度の市町村民税額に基づく保育料						

※保育料は、4月1日時点の年齢で決まるため、年度途中で3歳の誕生日を迎え、2号に認定されても3号の金額になります。

多子世帯の保育料の軽減（0～2歳）

- 第2子は半額、第3子以降の児童は保育料が無料になります。認可外保育所は保育料を補助します。

【問い合わせ】 こども課 こどもG TEL.52-1111（内線140）

◆幼児教育・保育の無償化について

一時預かりや認可外保育施設等を利用する料金の一部が無償化の対象となります。

- 対象料金 子ども・子育て支援施設等（預かり保育、一時預かり、病児保育、認可外保育施設）の利用料
- 対象者 保育所等を利用していない保育を必要とする子どもで、以下にあてはまる方

- ①今年4月時点で3～5歳の方
- ②今年4月時点で0～2歳で市民税非課税世帯の方

- 提出先 現在利用中の施設へ提出ください。

- 無償化までの流れ

認定申請書を記入し、提出書類をチェック表で確認して提出



保育の必要性※の認定が出た方は、上限までの範囲で利用料が無償化
通常通り施設へ利用料を支払っていただき、後日市へ請求していただきます。

※保育の必要性とは

両親ともに共働き等で家庭で保育できない場合などが該当します。（P.21）

【問い合わせ】 こども課 こどもG TEL.52-1111（内線140）

<市内施設概要>

※延長保育、一時預かりについては、別途料金がかかることもあります。

施設名称		大賀保育所		施設区分	保育所（公立）					
所長の氏名	*****	電話番号	0295-53-0387		実施状況					
施設所在地	常陸大宮市小祝238番地				延長保育	無料				
設置者名	常陸大宮市				休日保育	—				
認可（認定）年月日	昭和43年11月1日				一時預かり	~2,000円				
敷地面積	3,705.00㎡	園舎延床面積	366.12㎡		預かり保育	—				
利用定員数	1号	1名	【3歳	1名	4歳	1名	5歳	1名	子育て支援センター	—
	2号	39名	【3歳	13名	4歳	13名	5歳	13名	送迎バス	○
	3号	21名	【0歳	3名	1歳	9名	2歳	9名	病児・病後児保育	—
開所時間 7:20 ~ 19:00	1号	平日	—							
		土曜	—							
	2・3号	平日	標準時間：7:20~18:20 (延長保育：18:20~19:00) 短時間：8:00~16:00 (延長保育：開所時間開始前 7:20~ 8:00 閉所時間終了後16:00~19:00)							
		土曜	標準時間：7:20~18:20 (延長保育：18:20~19:00) 短時間：8:00~16:00 (延長保育：開所時間開始前 7:20~ 8:00 閉所時間終了後16:00~19:00)							
休日	—									
利用者負担金（保育料） の他にかる費用		<ul style="list-style-type: none"> ・3歳児以上給食費 3,500円/月 ・絵本代 400円前後/月 ・保護者会費 300円/月 ・保険料 280円/年 ・写真代（年1回 不定） ・教材費 年齢により/入所時、進級時 								

施設名称		山方保育所		施設区分	保育所（公立）					
所長の氏名	*****	電話番号	0295-57-2053		実施状況					
施設所在地	常陸大宮市山方3360番地				延長保育	無料				
設置者名	常陸大宮市				休日保育	—				
認可（認定）年月日	昭和29年6月15日				一時預かり	~2,000円				
敷地面積	3,427.00㎡	園舎延床面積	855.67㎡		預かり保育	—				
利用定員数	1号	1名	【3歳	1名	4歳	1名	5歳	1名	子育て支援センター	○
	2号	48名	【3歳	16名	4歳	16名	5歳	16名	送迎バス	○
	3号	42名	【0歳	12名	1歳	15名	2歳	15名	病児・病後児保育	—
開所時間 7:20 ~ 19:00	1号	平日	—							
		土曜	—							
	2・3号	平日	標準時間：7:20~18:20 (延長保育：18:20~19:00) 短時間：8:00~16:00 (延長保育：開所時間開始前 7:20~ 8:00 閉所時間終了後16:00~19:00)							
		土曜	標準時間：7:20~18:20 (延長保育：18:20~19:00) 短時間：8:00~16:00 (延長保育：開所時間開始前 7:20~ 8:00 閉所時間終了後16:00~19:00)							
休日	—									
利用者負担金（保育料） の他にかる費用		<ul style="list-style-type: none"> ・3歳児以上給食費 3,500円/月 ・絵本代 400円前後/月 ・保護者会費 300円/月 ・保険料 280円/年 ・写真代（年2回 不定） ・教材費 年齢により/入所時、進級時 								

施設名称	美和認定こども園		施設区分	幼保連携型認定こども園（公立）	
園長の氏名	*****	電話番号	0295-58-2649	実施状況	
施設所在地	常陸大宮市高部2044番地			延長保育	無料
設置者名	常陸大宮市			休日保育	—
認可（認定）年月日	令和2年4月1日			一時預かり	~2,000円
敷地面積	4,253㎡	園舎延床面積	736㎡	預かり保育	○
利用定員数	1号 12名【3歳 4名 4歳 4名 5歳 4名】			子育て支援センター	○
	2号 30名【3歳 10名 4歳 10名 5歳 10名】			送迎バス	○
	3号 18名【0歳 5名 1歳 6名 2歳 7名】			病児・病後児保育	—
開園時間 7:20 ~ 19:00	1号	平日	基本時間：8:30~14:30 預かり保育：14:30~17:00		
		土曜	—		
	2・3号	平日	標準時間：7:20~18:20 (延長保育：18:20~19:00) 短時間：8:00~16:00 (延長保育：開園時間開始前 7:20~ 8:00 閉園時間終了後16:00~19:00)		
		土曜	標準時間：7:20~18:20 (延長保育：18:20~19:00) 短時間：8:00~16:00 (延長保育：開園時間開始前 7:20~ 8:00 閉園時間終了後16:00~19:00)		
休日	—				
利用者負担金（保育料） の他ににかかる費用	<ul style="list-style-type: none"> ・3歳児以上給食費 3,500円/月 ・絵本代 400円前後/月 ・保護者会費 300円/月 ・保険料 280円/年 ・教材費 年齢により/入園時、進級時 				

施設名称	大宮聖愛保育園		施設区分	保育所型認定こども園	
園長の氏名	後藤 直美	電話番号	0295-52-0235	実施状況	
施設所在地	常陸大宮市上町367番地の7			延長保育	100円~
設置者名	社会福祉法人 聖泉福祉会 理事長 後藤 直美			休日保育	—
認可（認定）年月日	令和3年3月31日			一時預かり	~2,000円
敷地面積	1,394.95㎡	園舎延床面積	789.24㎡	預かり保育	○
利用定員数	1号 15名【3歳 5名 4歳 5名 6歳 5名】			子育て支援センター	○
	2号 78名【3歳 24名 4歳 24名 6歳 30名】			送迎バス	—
	3号 42名【0歳 8名 1歳 12名 2歳 22名】			病児・病後児保育	—
開園時間 7:00 ~ 19:00	1号	平日	基本時間：8:30~13:00 預かり保育：13:00~16:00		
		土曜	—		
	2・3号	平日	標準時間：7:00~18:00 (延長保育：閉所時間終了後18:00~19:00) 短時間：8:30~16:30 (延長保育：開所時間開始前 7:00~ 8:30 閉所時間終了後16:30~19:00)		
		土曜	標準時間：7:00~18:00 (延長保育：閉所時間終了後18:00~19:00) 短時間：8:30~16:30 (延長保育：開所時間開始前 7:00~ 8:30 閉所時間終了後16:30~19:00)		
休日	—				
利用者負担金（保育料） の他ににかかる費用	<ul style="list-style-type: none"> ・1号主食費 500円 ・1号副食費 3,500円 ・2号主食費 500円 ・2号副食費 3,500円 ・年長児のみアルバム代 1,000円/月 ・教材費 500円/月 				

施設名称	大宮聖慈保育園		施設区分	保育所型認定こども園		
園長の氏名	後藤 貴哉	電話番号	0295-52-2035		実施状況	
施設所在地	常陸大宮市野中町3266番地の3			延長保育	100円～	
設置者名	社会福祉法人 聖泉福祉会 理事長 後藤 直美			休日保育	—	
認可(認定)年月日	令和3年3月31日			一時預かり	～2,000円	
敷地面積	2,413.83㎡	園舎延床面積	749.36㎡		預かり保育	○
利用定員数	1号 9名【3歳 3名 4歳 3名 5歳 3名】			子育て支援センター	—※	
	2号 67名【3歳 20名 4歳 20名 5歳 27名】			送迎バス	—	
	3号 33名【0歳 9名 1歳 12名 2歳 12名】			病児・病後児保育	—	
開園時間 7:00 ～ 19:00	1号	平日	基本時間:8:30～13:00 預かり保育:13:00～16:00			
		土曜	—			
	2・3号	平日	標準時間:7:00～18:00 (延長保育:閉所時間終了後18:00～19:00) 短時間:8:30～16:30 (延長保育:開所時間開始前 7:00～8:30 閉所時間終了後16:30～19:00)			
		土曜	標準時間:7:00～18:00 (延長保育:閉所時間終了後18:00～19:00) 短時間:8:30～16:30 (延長保育:開所時間開始前 7:00～8:30 閉所時間終了後16:30～19:00)			
	休日	—				
利用者負担金(保育料) の他ににかかる費用	・1号主食費 500円 ・1号副食費 3,500円 ・2号主食費 500円 ・2号副食費 3,500円 ・年長児のみアルバム代 1,000円/月 ・教材費 500円/月					

※子育てサークル実施

施設名称	さくら保育園		施設区分	保育所		
園長の氏名	永徳 眞隆	電話番号	0295-53-4789		実施状況	
施設所在地	常陸大宮市上岩瀬382番地			延長保育	無料	
設置者名	社会福祉法人 城山福祉会 理事長 永徳 眞隆			休日保育	—	
認可(認定)年月日	昭和41年3月31日			一時預かり	～3,000円	
敷地面積	1,186.00㎡	園舎延床面積	648.00㎡		預かり保育	—
利用定員数	1号 1名【3歳 1名 4歳 1名 5歳 1名】			子育て支援センター	○	
	2号 60名【3歳 20名 4歳 20名 5歳 20名】			送迎バス	—	
	3号 40名【0歳 6名 1歳 17名 2歳 17名】			病児・病後児保育	—	
開園時間 7:00 ～ 19:00	1号	平日	—			
		土曜	—			
	2・3号	平日	標準時間:7:00～18:00 (延長保育:閉所時間終了後18:00～19:00) 短時間:8:00～16:00 (延長保育:開所時間開始前 7:00～8:00 閉所時間終了後16:00～19:00)			
		土曜	標準時間:7:00～18:00 (延長保育:閉所時間終了後18:00～19:00) 短時間:8:00～16:00 (延長保育:開所時間開始前 7:00～8:00 閉所時間終了後16:00～19:00)			
	休日	—				
利用者負担金(保育料) の他ににかかる費用	・2号主食費 500円 ・2号副食費 3,500円					

施設名称	ひまわり子ども園		施設区分	幼保連携型認定こども園	
園長の氏名	小橋 達也	電話番号	0295-52-1860	実施状況	
施設所在地	常陸大宮市石沢1920番地の1			延長保育	100円～
設置者名	社会福祉法人 友愛会 理事長 小橋 達也			休日保育	—
認可(認定)年月日	令和4年3月31日			一時預かり	～3,500円
敷地面積	3,410.12㎡	園舎延床面積	781.60㎡	預かり保育	○
利用定員数	1号	15名【3歳 5名 4歳 5名 5歳 5名】	子育て支援センター	—※	
	2号	75名【3歳 25名 4歳 25名 5歳 25名】	送迎バス	—	
	3号	35名【0歳 5名 1歳 12名 2歳 18名】	病児・病後児保育	—	
開園時間 7:00 ～ 19:00	1号	平日	基本時間：9:00～13:00 預かり保育：13:00～16:00		
		土曜	—		
	2・3号	平日	標準時間：7:00～18:00 (延長保育：閉所時間終了後18:00～19:00) 短時間：8:00～16:00 (延長保育：開所時間開始前 7:00～ 8:00 閉所時間終了後16:00～19:00)		
		土曜	標準時間：7:00～18:00 (延長保育：閉所時間終了後18:00～19:00) 短時間：8:00～16:00 (延長保育：開所時間開始前 7:00～ 8:00 閉所時間終了後16:00～19:00)		
休日	—				
利用者負担金(保育料) の他に掛かる費用	<ul style="list-style-type: none"> ・1号主食費 500円 ・1号副食費 3,500円 ・2号主食費 500円 ・2号副食費 3,500円 ・絵本代 400円(程度) / 月 ・遊び着(スモック) 1,600円 ※2歳児から ・制服 4,600円 ※3歳児から ・ランドセル 3,520円 ※3歳児から ・保護者会費 300円 / 月 ・保険料 300円 / 年 				

※子育てサークル実施

施設名称	きらきら保育園		施設区分	小規模保育事業所	
園長の氏名	後藤 愛子	電話番号	0295-58-8500	実施状況	
施設所在地	常陸大宮市石沢1240番地の1			延長保育	100円～
設置者名	社会福祉法人 友愛会 理事長 小橋 達也			休日保育	—
認可(認定)年月日	平成31年4月1日			一時預かり	～3,500円
敷地面積	762.90㎡	園舎延床面積	195.38㎡	預かり保育	—
利用定員数	1号	1名【3歳 1名 4歳 1名 5歳 1名】	子育て支援センター	—※	
	2号	1名【3歳 1名 4歳 1名 5歳 1名】	送迎バス	—	
	3号	19名【0歳 6名 1歳 6名 2歳 7名】	病児・病後児保育	—	
開園時間 7:00 ～ 19:00	1号	平日	—		
		土曜	—		
	2・3号	平日	標準時間：7:00～18:00 (延長保育：閉所時間終了後18:00～19:00) 短時間：8:00～16:00 (延長保育：開所時間開始前 7:00～ 8:00 閉所時間終了後16:00～19:00)		
		土曜	標準時間：7:00～18:00 短時間：8:00～16:00 (延長保育：開所時間開始前 7:00～ 8:00 閉所時間終了後16:00～19:00)		
休日	—				
利用者負担金(保育料) の他に掛かる費用	<ul style="list-style-type: none"> ・絵本代 400円(程度) / 月 ・遊び着(スモック) 1,600円 ※1歳児から ・保護者会費 300円 / 月 ・保険料 300円 / 年 				

●ニコニコ(家庭的保育)も同様

※子育てサークル実施

施設名称		あゆみ認定こども園		施設区分	幼保連携型認定こども園	
園長の氏名	野上 保	電話番号	0295-52-0830		実施状況	
施設所在地	常陸大宮市東野3182番地の6				延長保育	無料
設置者名	社会福祉法人 進歩会 理事長 野上 保				休日保育	○
認可(認定)年月日	令和4年3月31日				一時預かり	~2,000円
敷地面積	2896.00㎡	園舎延床面積	830.36㎡		預かり保育	○
利用定員数	1号	15名	【3歳 5名 4歳 5名 5歳 5名】	子育て支援センター		—
	2号	60名	【3歳 20名 4歳 20名 5歳 20名】	送迎バス		—
	3号	40名	【0歳 8名 1歳 14名 2歳 18名】	病児・病後児保育		—
開園時間 7:00 ~ 19:00	1号	平日	基本時間: 9:00~14:00 預かり保育: 14:00~19:00 (60分 100円)			
		土曜	預かり保育可			
	2・3号	平日	標準時間: 7:00~18:00 (延長保育: 閉所時間終了後18:00~19:00) 短時間: 8:00~16:00 (延長保育: 開所時間開始前 7:00~ 8:00 閉所時間終了後16:00~19:00)			
		土曜	標準時間: 7:00~18:00 (延長保育: 閉所時間終了後18:00~19:00) 短時間: 8:00~16:00 (延長保育: 開所時間開始前 7:00~ 8:00 閉所時間終了後16:00~19:00)			
休日	標準時間: 7:00~18:00 (延長保育: 閉所時間終了後18:00~19:00) 短時間: 8:00~16:00 (延長保育: 開所時間開始前 7:00~ 8:00 閉所時間終了後16:00~19:00)					
利用者負担金(保育料) の他にかる費用	・1号主食費 500円 ・1号副食費 3,500円 ・2号主食費 500円 ・2号副食費 3,500円 ・教材費 ・保険料 200円/年					

施設名称		大宮みのり保育園		施設区分	保育所	
園長の氏名	茂垣 裕	電話番号	0295-53-3025		実施状況	
施設所在地	常陸大宮市泉521番地の3				延長保育	100円~
設置者名	社会福祉法人 若葉会 理事長 茂垣 裕				休日保育	○
認可(認定)年月日	昭和46年2月22日				一時預かり	~3,000円
敷地面積	6,036.06㎡	園舎延床面積	1,199.03㎡		預かり保育	
利用定員数	1号	1名	【3歳 1名 4歳 1名 5歳 1名】	子育て支援センター		—
	2号	45名	【3歳 15名 4歳 15名 5歳 15名】	送迎バス		—
	3号	35名	【0歳 9名 1歳 13名 2歳 13名】	病児・病後児保育		—
開園時間 7:00 ~ 19:00	1号	平日	—			
		土曜	—			
	2・3号	平日	標準時間: 7:00~18:00 (延長保育: 閉所時間終了後18:00~19:00) 短時間: 8:30~16:30 (延長保育: 閉所時間終了後16:30~17:30)			
		土曜	標準時間: 7:00~18:00 短時間: 8:30~16:30 (延長保育: 閉所時間終了後16:30~17:30)			
休日	標準時間: 7:00~18:00 短時間: 8:30~16:30 (延長保育: 閉所時間終了後16:30~17:30)					
利用者負担金(保育料) の他にかる費用	・2号主食費 500円 ・2号副食費 3,500円 ・教材費					

施設名称		野上保育園		施設区分	保育所	
園長の氏名	鳥喰 唯慈	電話番号	0295-57-2808		実施状況	
施設所在地	常陸大宮市野上1271番地の1				延長保育	無料
設置者名	社会福祉法人 真泉福祉会 理事長 鳥喰 唯慈				休日保育	○ ※応相談
認可(認定)年月日	昭和48年2月19日				一時預かり	~3,300円
敷地面積	2,389.84㎡	園舎延床面積	659.68㎡		預かり保育	—
利用定員数	1号 1名【3歳 1名 4歳 1名 5歳 1名】	子育て支援センター				—
	2号 30名【3歳 10名 4歳 10名 5歳 10名】	送迎バス				○
	3号 20名【0歳 6名 1歳 7名 2歳 7名】	病児・病後児保育				—
開園時間 7:00 ~ 19:00	1号	平日	—			
		土曜	—			
	2・3号	平日	標準時間: 7:00~18:00 (延長保育: 閉所時間終了後18:00~19:00) 短時間: 8:00~16:00 (延長保育: 開所時間開始前 7:00~ 8:00 閉所時間終了後16:00~19:00)			
		土曜	標準時間: 7:30~18:30 (延長保育: 閉所時間終了後18:30~19:00) 短時間: 8:00~16:00 (延長保育: 開所時間開始前 7:00~ 8:00 閉所時間終了後16:00~19:00)			
休日	希望があれば行きます。					
利用者負担金(保育料)の他に かかる費用	・2号主食費 500円 ・2号副食費 3,500円 ・絵本代 350~450円/月 ・保護者会費 500円/月 ・保険料 240円/年					

施設名称		緒川げんき保育園		施設区分	保育所型認定こども園	
園長の氏名	引場 文子	電話番号	0295-54-3122		実施状況	
施設所在地	常陸大宮市下小瀬398番地				延長保育	無料
設置者名	一般社団法人 緒川生涯現役計画 代表理事 引場 昭仁				休日保育	○
認可(認定)年月日	令和3年3月31日				一時預かり	~1,000円
敷地面積	2,202.29㎡	園舎延床面積	690.92㎡		預かり保育	○
利用定員数	1号 15名【3歳 5名 4歳 5名 5歳 5名】	子育て支援センター				○
	2号 31名【3歳 11名 4歳 10名 5歳 10名】	送迎バス				○
	3号 19名【0歳 3名 1歳 8名 2歳 8名】	病児・病後児保育				—
開園時間 7:00 ~ 19:00	1号	平日	基本時間: 8:00~15:00 預かり保育(15:00~19:00 ※無料)			
		土曜	預かり保育可(8:00~19:00)			
	2・3号	平日	標準時間: 7:30~18:30 (延長保育: 閉所時間終了後18:30~19:00) 短時間: 8:00~18:30 (延長保育: 開所時間開始前 7:00~ 7:30 閉所時間終了後18:30~19:00)			
		土曜	標準時間: 7:30~18:30 (延長保育: 閉所時間終了後18:30~19:00) 短時間: 8:00~16:00 (延長保育: 開所時間開始前 7:00~ 8:00 閉所時間終了後16:00~19:00)			
休日	標準時間: 7:30~18:30 (延長保育: 閉所時間終了後18:30~19:00) 短時間: 8:00~16:00 (延長保育: 開所時間開始前 7:00~ 8:00 閉所時間終了後16:00~19:00)					
利用者負担金(保育料)の他に かかる費用	・1号主食費 500円 ・1号副食費 3,500円 ・2号主食費 500円 ・2号副食費 3,500円 ・絵本代 370~450円/月 ・体操着レンタル 1,000円/年 ・保険料 350円/年					

施設名称		御前山認定こども園		施設区分	幼保連携型認定こども園	
園長の氏名		大森 猛	電話番号	0295-55-2606	実施状況	
施設所在地		常陸大宮市野口1294			延長保育	100円～
設置者名		社会福祉法人 仁川会 理事長 川又 幸夫			休日保育	○
認可(認定)年月日		平成28年3月31日			一時預かり	～2,400円
敷地面積		2,417.34㎡	園舎延床面積	851.22㎡	預かり保育	○
利用定員数		1号 10名【3歳 3名 4歳 3名 5歳 4名】		子育て支援センター		○
		2号 33名【3歳 11名 4歳 11名 5歳 11名】		送迎バス		○
		3号 27名【0歳 5名 1歳 11名 2歳 11名】		病児・病後児保育		病後児
開園時間 7:00 ～ 19:00	1号	平日	基本時間:8:30～13:30 預かり保育:13:30～19:00 (30分:100円)			
		土曜	—			
	2・3号	平日	標準時間:7:00～18:00 (延長保育:閉所時間終了後18:00～19:00) 短時間:8:30～16:30 (延長保育:開所時間開始前 7:00～ 8:30 閉所時間終了後16:30～19:00)			
		土曜	標準時間:7:00～18:00 (延長保育:閉所時間終了後18:00～19:00) 短時間:8:30～16:30 (延長保育:開所時間開始前 7:00～ 8:30 閉所時間終了後16:30～19:00)			
		休日	標準時間:7:00～18:00 (延長保育:閉所時間終了後18:00～19:00) 短時間:8:30～16:30 (延長保育:開所時間開始前 7:00～ 8:30 閉所時間終了後16:30～19:00)			
利用者負担金(保育料)の他に かかる費用		<ul style="list-style-type: none"> ・1号主食費 500円 ・1号副食費 3,500円 ・2号主食費 500円 ・2号副食費 3,500円 ・施設維持費(1～3号)1,000円/月・絵本代(1～3号)400～500円/月 ・体操服(上・下)4,000円 ・園服(夏)2,700円、(冬)6,200円 ・保護者会費4歳児 400円/月、5歳児 500円/月、その他 300円/月 ・バス代(1号希望者のみ)往復3,000円/月(片道2,000円/月) 				

施設名称		若草幼稚園		施設区分	幼保連携型認定こども園(R5～)	
園長の氏名		壺井 燈子	電話番号	0295-52-1611	実施状況	
施設所在地		常陸大宮市石沢1468番地の4			延長保育	200円～
設置者名		学校法人 若草学園 理事長 壺井 燈子			休日保育	—
認可(認定)年月日		平成25年9月1日			一時預かり	～1,800円
敷地面積		5,093.19㎡	園舎延床面積	*1,398.60㎡	預かり保育	○
利用定員数		1号 60名【3歳 20名 4歳 20名 5歳 20名】		子育て支援センター		—※
		2号 40名【3歳 10名 4歳 15名 5歳 15名】		送迎バス		○
		3号 20名【0歳 3名 1歳 5名 2歳 12名】		病児・病後児保育		—
開園時間 7:30 ～ 18:30	1号	平日	基本時間:8:00～15:00 預かり保育:7:30～8:00 15:00～18:30			
		土曜	預かり保育可(8:00～17:00)			
	2・3号	平日	標準時間:7:30～18:30 短時間:8:00～16:00 (延長保育:開所時間開始前 7:30～ 8:00 閉所時間終了後16:00～18:30)			
		土曜	標準時間:7:30～18:30 短時間:8:00～16:00 (延長保育:開所時間開始前 7:30～ 8:00 閉所時間終了後16:00～18:30)			
		休日	—			
利用者負担金(保育料)の他に かかる費用		<ul style="list-style-type: none"> ・施設維持費 3,000円/入園時 ・園制服・体操服は指定用品 ・教材絵本費 800円/月 ・PTA会費 3,000円/年 ・バス管理費 3,300円/月(利用者のみ) ・卒園アルバム(購入は任意) 購入希望者により変動あり 				

*園舎の面積 1,398.60㎡ R5建替後

※親子教室を実施

施設名称	フロイデキンダーガルテン		施設区分	事業所内保育		
園長の氏名	鈴木 邦彦	電話番号	0295-55-8181		実施状況	
施設所在地	常陸大宮市下町142番地の1			延長保育	300円～	
設置者名	医療法人 博仁会 理事長 鈴木 邦彦			休日保育	○	
認可(認定)年月日	平成28年4月1日			一時預かり	～2,400円	
敷地面積	836.53㎡	園舎延床面積	208.47㎡		預かり保育	—
利用定員数	1号 一名	【3歳 一名 4歳 一名 5歳 一名】	子育て支援センター		—	
	2号 一名	【3歳 一名 4歳 一名 5歳 一名】	送迎バス		—	
	3号 15名	【0歳 8名 1歳 4名 2歳 3名】	病児・病後児保育		病児・病後児	
	(地域枠) 5名	【0歳 2名 1歳 1名 2歳 2名】				
開園時間 7:30 ～ 20:00	1号	平日	—			
		土曜	—			
	2・3号	平日	標準時間：7:30～18:30 (延長保育：閉所時間終了後18:30～20:00) 短時間：8:00～16:00 (延長保育：開所時間開始前 7:30～ 8:00 閉所時間終了後16:00～20:00)			
		土曜	標準時間：7:30～18:30 (延長保育：閉所時間終了後18:30～20:00) 短時間：8:00～16:00 (延長保育：開所時間開始前 7:30～ 8:00 閉所時間終了後16:00～20:00)			
	休日	標準時間：7:30～18:30 (延長保育：閉所時間終了後18:30～20:00) 短時間：8:00～16:00 (延長保育：開所時間開始前 7:30～ 8:00 閉所時間終了後16:00～20:00)				
利用者負担金(保育料) の他に掛かる費用	・帽子代 入園児500円 ・ノート代 入園児100円 ・保険料 375円/年					

<一時預かり保育施設>

施設名称	保育室あぶあば		施設区分	一時預かり保育施設		
園長の氏名	青柳 綾香	電話番号	0295-55-9337		実施状況	
施設所在地	常陸大宮市小場981番地の2			延長保育	200円～	
設置者名	特定非営利活動法人虹のポケット 理事長 後藤 悟子			休日保育	～3,000円	
認可(認定)年月日	令和4年2月1日			送迎バス	—	
敷地面積	3,639.89㎡	園舎延床面積	93.18㎡		病児・病後児保育	病後児
利用定員数	5名					
開園時間	平日	7:00～19:00 (延長保育：開所時間開始前 6:00～ 7:00 閉所時間終了後19:00～20:00)				
	土曜・休日	7:00～19:00 (延長保育：開所時間開始前 6:00～ 7:00 閉所時間終了後19:00～20:00)				
	夜間 ※宿泊可	20:00～翌6:00				
利用者負担金	・夜間保育 500円/時間 ・おやつ代 50円/食 ・給食代 200円/食 ・おむつ代 30円/枚 ・ミルク代 100円/回 ※おむつやミルクについては、原則持参です。					

小学校入学に向けて

～さまざまな支援があります～

◆就学時健康診断

毎年9月頃に、小学校入学予定のお子さんに就学時健康診断のお知らせをお送りします。入学予定の小学校で10月から11月にかけて健康診断を行います。

【問い合わせ】学校教育課 学校教育G TEL.52-1111（内線338・339）

◆就学通知

毎年1月に、小学校入学予定のお子さんに就学通知をお送りします。就学通知には入学予定の小学校が記載されています。

【問い合わせ】学校教育課 学校教育G TEL.52-1111（内線338・339）

🌸市内小学校一覧

実施校	所在地	電話
村田小学校	上村田1259-1	53-1891
上野小学校	根本231	52-0309
大宮小学校	北町116	52-0049
大賀小学校	小祝218-2	52-0518
大宮北小学校	東野3323	52-0314
大宮西小学校	抽ヶ台町2906-8	52-0159
山方小学校	山方3292	57-2801
山方南小学校	野上1067	57-3314
美和小学校	小田野22	58-2419
緒川小学校	上小瀬751	56-3704
御前山小学校	野口3217	55-1002



◆放課後子供教室

児童を対象として、放課後に小学校の余裕教室等を活用し、地域の方々の参画を得て、子どもたちに学習やスポーツ、体験活動、地域住民等との交流活動の機会を提供しています。子どもたちが地域社会の中で、心豊かで健やかに育まれる環境づくりを推進するものです。

【問い合わせ】生涯学習課 生涯学習課G TEL.52-1111（内線335）

🌸放課後子供教室

実施校	所在地	電話	開設時間
村田小学校	上村田1259-1	53-1891	平日 授業終了後 ～各学校の 終業時間
上野小学校	根本231	52-0309	
大賀小学校	小祝218-2	52-0518	
大宮北小学校	東野3323	52-0314	
山方小学校	山方3292	57-2801	
緒川小学校	上小瀬751	56-3704	
御前山小学校	野口3217	55-1002	

◆放課後児童クラブ～学童保育～

放課後児童クラブは、保護者が就労等により昼間家庭にいない児童（1～6年生。大宮は1～3年生・大宮西は1～4年生。）を対象に、小学校や保育園などに放課後児童支援員を配置して、授業の終了後や夏休みなどの長期休業中に適切な遊びや生活の場を提供しています。

内容等は各クラブによって異なりますので、各クラブにお問い合わせください。



🌸 公立放課後児童クラブ

名称	所在地	電話	定員	開設時間	利用料
大宮西放課後児童クラブ	抽ヶ台町 2906-8	52-1166	100		4,000円/月 (夏休みを除く) 7月 6,000円 8月 8,000円
大宮放課後児童クラブ	北町 116	52-0257	60		
大賀放課後児童クラブ	小祝 218-2	53-3962	35	平日 授業終了後～19:00 学校休業日 7:30～19:00	
山方放課後児童クラブ	山方 3292	57-4152	30		
美和放課後児童クラブ	小田野 22	58-2520	30		
御前山放課後児童クラブ	野口 3183-2	55-3112	40		

※保護者負担金（利用料）のほか、おやつ代、教材費、保険料がかかります。

※ひとり親世帯や、同一世帯で2人以上の児童が入所（兄弟同時入所）している場合、利用料減免の対象となります。詳しくはお問い合わせください。

【問い合わせ】 こども課 こどもG TEL.52-1111（内線138）

🌸 民間放課後児童クラブ

名称	所在地	電話	定員	開設時間	利用料
あゆみ認定こども園 学童クラブ	東野 3182-6	52-0830	19	平日 授業終了後～19:00 学校休業日 7:00～19:00	利用料等はクラブにより異なりますので、直接各クラブへお問い合わせください。
野上保育園学童クラブ	野上 1271-1	57-2808	10	平日 授業終了後～19:00 学校休業日 7:00～19:00 *土曜日 7:30～19:00	
緒川げんき保育園 学童クラブ	下小瀬 398	54-3122	35	平日 授業終了後～19:00 学校休業日 7:00～19:00	
御前山認定こども園 学童クラブ	野口 1294	55-2606	35	平日 授業終了後～19:00 学校休業日 7:30～19:00 *土曜日 7:30～17:30	
どんぐり学童くらぶ	泉 660	53-1711	27	平日 授業終了後～19:00 学校休業日 7:00～19:00	
学童保育園子コロッコロ	小場 981-2	55-9337	78	平日 授業終了後～19:00 学校休業日 7:00～19:00 *延長保育 19:00～20:00	

35 ページにマップがあります。

子育て関連施設マップ



市の施設

- | | | |
|---|--|---------------|
| 1 | 常陸大宮市役所  | ☎52-1111 (代表) |
| 2 | 図書情報館  | ☎53-7300 |
| 3 | 総合保健福祉センター「かがやき」  | ☎54-7121 |
| 4 | こどもセンター | ☎55-8873 |
| 5 | 山方地域センター  | ☎57-2111 (代表) |
| 6 | 美和地域センター | ☎58-2111 (代表) |
| 7 | 美和総合福祉センター | ☎58-3311 |
| 8 | 緒川地域センター | ☎56-2111 (代表) |
| 9 | 御前山地域センター | ☎55-2111 (代表) |

道の駅(赤ちゃんの駅併設)

- | | | |
|---|--|----------|
| a | 道の駅常陸大宮かわプラザ  | ☎58-5038 |
| b | 道の駅みわ  | ☎58-3939 |

放課後児童クラブ

- | | |
|---|---------------------------|
| ア | 大宮西放課後児童クラブ(大宮西小学校) |
| イ | 大宮放課後児童クラブ(大宮小学校) |
| ウ | 大賀放課後児童クラブ(大賀小学校) |
| エ | 山方放課後児童クラブ(山方小学校) |
| オ | 御前山放課後児童クラブ(御前山小学校) |
| カ | 美和放課後児童クラブ(美和小学校) |
| キ | あゆみ認定こども園学童クラブ(あゆみ認定こども園) |
| ク | 野上保育園学童クラブ(野上保育園) |
| ケ | 緒川げんき保育園学童クラブ(緒川げんき保育園) |
| コ | 御前山認定こども園学童クラブ(御前山認定こども園) |
| サ | どんぐり学童くらぶ(共同子育てどんぐりくらぶ) |
| シ | 学童保育園 子コロッコロ(旧小場小学校) |

※  には赤ちゃんの駅があります。

至さくら

至宇都宮

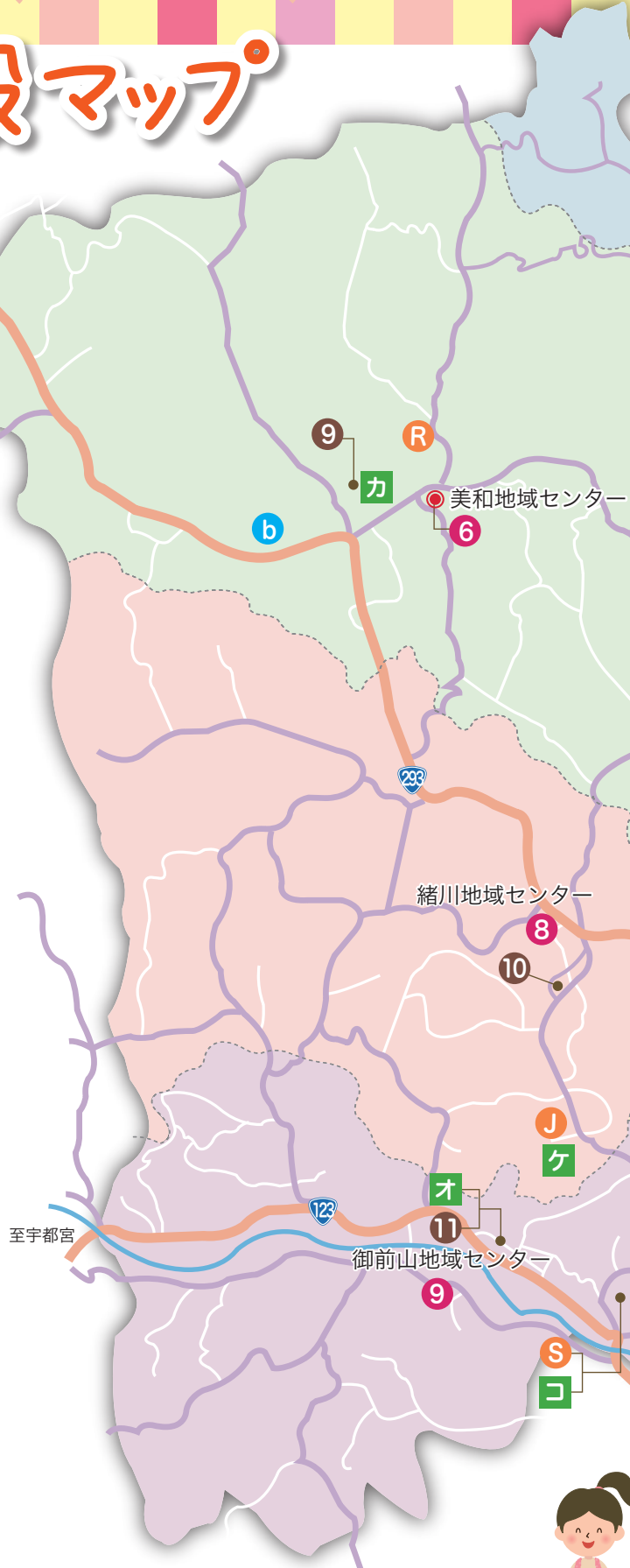



市の小学校

- ① 村田小学校
- ② 上野小学校
- ③ 大宮小学校
- ④ 大賀小学校
- ⑤ 大宮北小学校
- ⑥ 大宮西小学校
- ⑦ 山方小学校
- ⑧ 山方南小学校
- ⑨ 美和小学校
- ⑩ 緒川小学校
- ⑪ 御前山小学校

保育所・保育園・地域子育て支援センター

- A 大賀保育所
- B 山方保育所 ★
- D さくら保育園 ★
- G 大宮みのり保育園
- I 野上保育園
- K フロイデキンダーガルテン
- L きらきら保育園・ニコニコ
- N 聖愛チルドレン（認可外保育所）
- O 子育て広場（総合保健福祉センター「かがやき」内）

認定こども園・地域子育て支援センター

- C 大宮聖愛保育園 ★
- E ひまわり子ども園
- F あゆみ認定こども園
- H 大宮聖慈保育園
- J 緒川げんき保育園 ★
- R 美和認定こども園 ★
- S 御前山認定こども園 ★
- T 若草幼稚園

※★は地域子育て支援センター併設です。

一時預かり保育施設

- U 保育室あぶあば

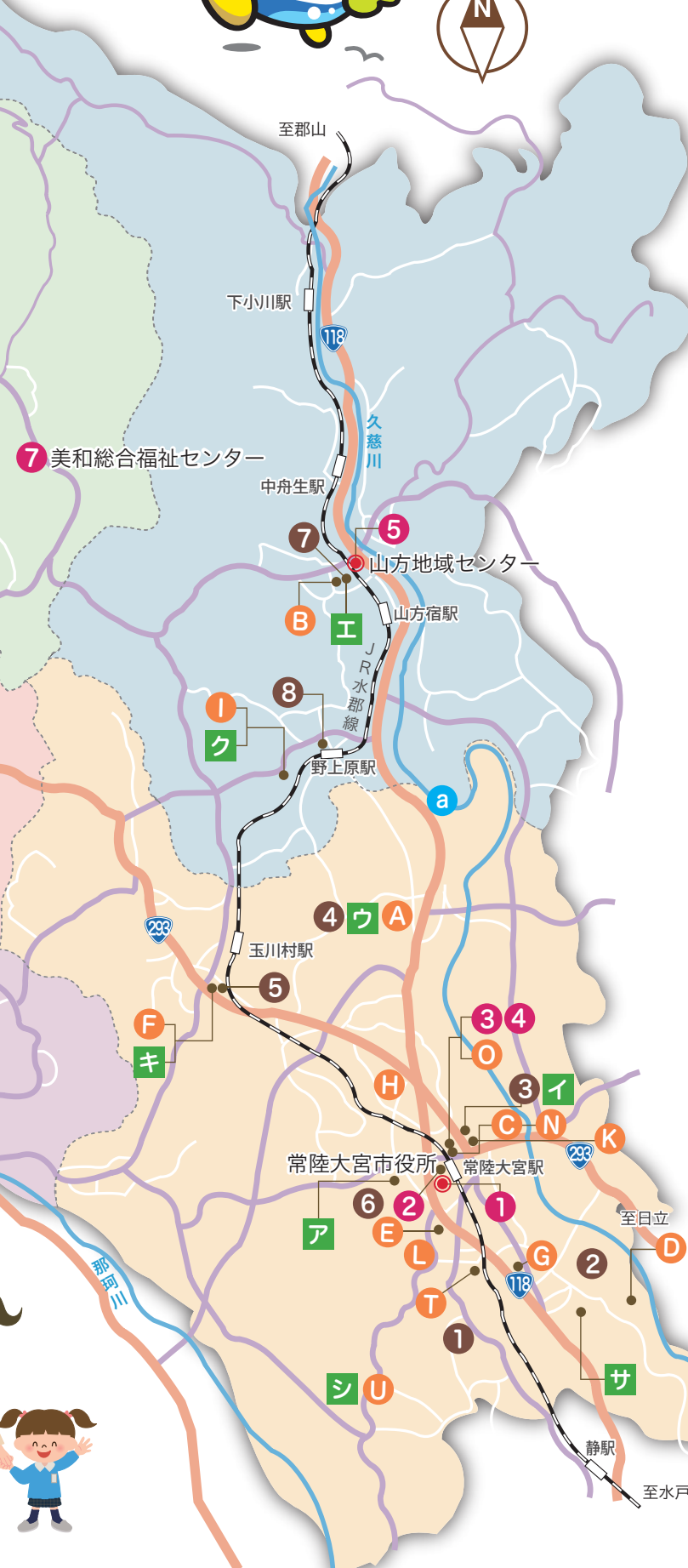

あそび場マップ



大宮地域

1 西部総合公園

工業団地25 / ☎52-5223

【設備】 体育館、多目的グラウンド、テニスコート、人工芝そりゲレンデ、展望台、子ども広場（ローラー滑り台、遊具）、トイレ
*おむつ替え場所あり(体育館内)



2 大宮運動公園

鷹巣1860 / ☎53-7311

【設備】 多目的広場、プール（夏季）、子ども広場、トイレ



3 辰ノ口親水公園

辰ノ口1339-2 / ☎52-1583
(ふるさと館)

【設備】 ふるさと館、BMXコース、展望台、トイレ、ベンチ、遊具



4 道の駅常陸大宮～かわプラザ～

岩崎717-1 / ☎58-5038

【設備】 遊具、広場、トイレ、ベンチ
*赤ちゃんの駅あり(道の駅内)



5 中富児童公園

中富町1087-15

【設備】 遊具、ベンチ



6 宇留野公園

宇留野687

【設備】 展望台、東屋



7 宮の郷公園

宮の郷2153-19

【設備】 芝生広場、遊具、ベンチ

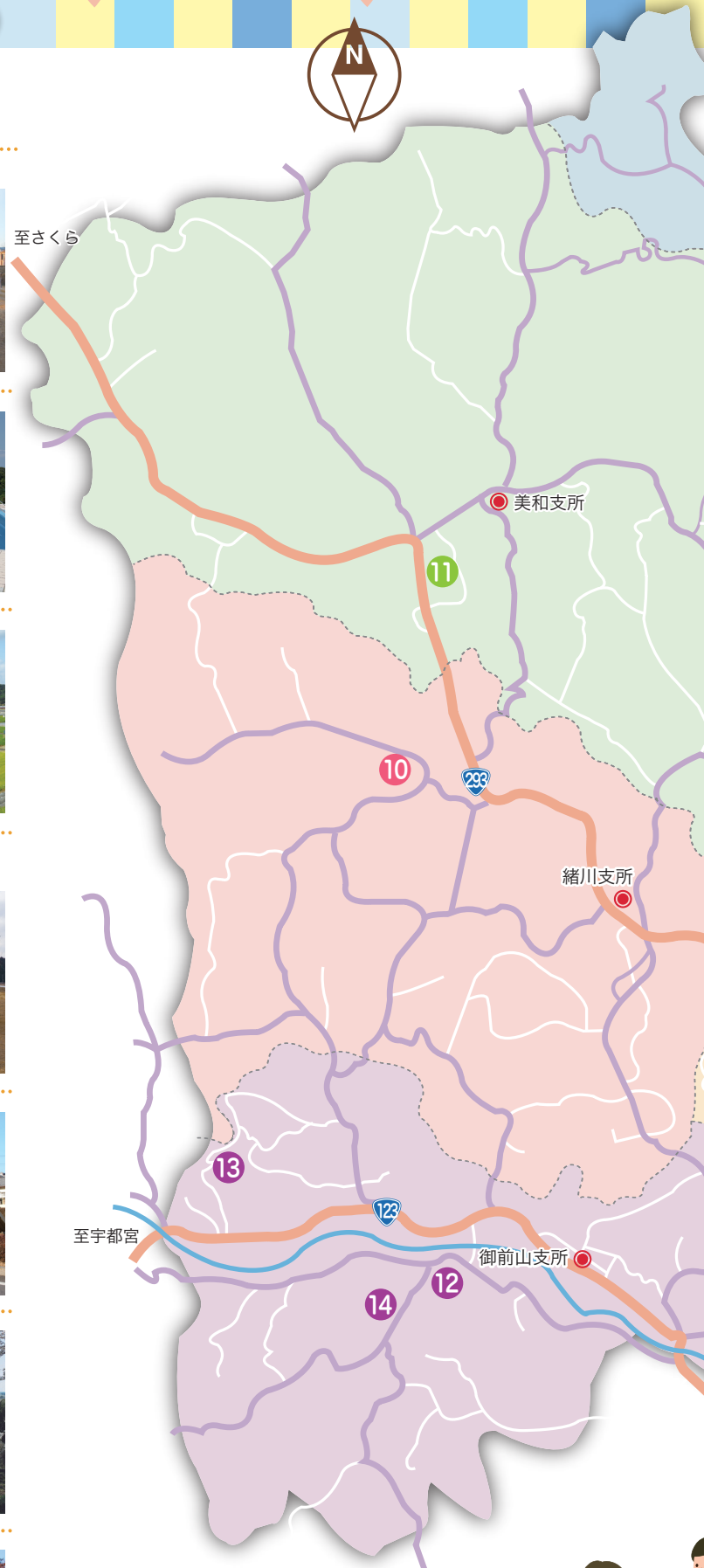



山方地域

8 パークアルカディア

山方5858-13 / ☎57-6630

【設備】 ケビン村、アスレチック、森林科学館、パターゴルフ、ローラースライダー、レストラン、トイレ



9 神奉地公園

山方969-3

【設備】 遊具

ユニークな形の松の木がお出迎え。冬期はイルミネーションも。近くにコンビニ、スーパー、ドラッグストア有。



緒川地域

10 やすらぎの里公園

小舟1234-2 / ☎56-2401

【設備】 ケビン、バンガロー、オートキャンプサイト、展望台、スポーツライド、ターゲットパードゴルフ、遊具、トイレ



美和地域

11 花立自然公園

高部4611-1 / ☎58-2277

【設備】 天文台、ログキャビン、パーベキューハウス、アスレチック、トイレ



御前山地域

12 御前山青少年旅行村

下伊勢畑2370 / ☎55-2222

【設備】 グリーンハウス、ケビン、コテージ、パーベキューハウス、トイレ、カントリーホーム、テントサイト



13 三王山自然公園

秋田

【設備】 大展望塔、ローラーすべり台、アスレチックネット、パーベキューハウス、遊具、トイレ



14 御前山ダム公園

上伊勢畑1506-2

【設備】 芝生広場、トイレ

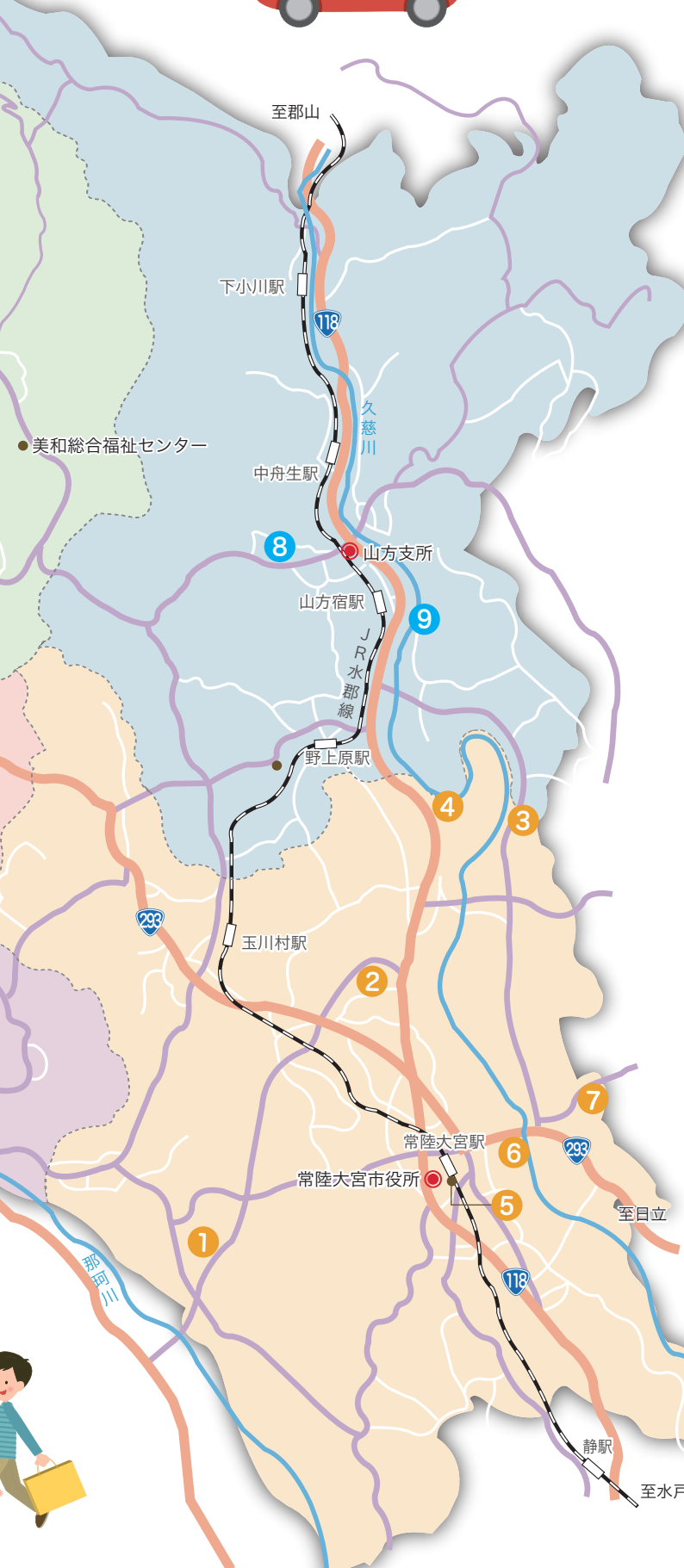

緊急診療・各種相談窓口

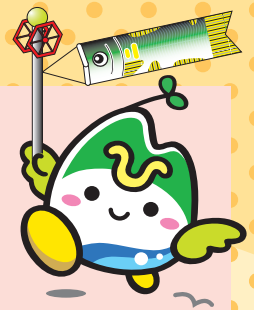

子どものケガや病気は休日、夜間に関係ありません。日頃から対処方法を頭に入れて、あわてずに対応できるようにしましょう。

日曜・祝日当番医受診について

- 急患に限ります。
- 診療時間は午前9時から正午までです。
- 当番医のやむをえない都合により休診となることがあります。各医療機関にお問い合わせください。
- 市内の日曜・祝日当番医は市ホームページ「ハッピー子育てひたちおみや」をご覧ください。

救急診療問い合わせ窓口

内容	受付時間	窓口
救急診療を受診したい	毎日 22:00～翌2:00	茨城県立こども病院 水戸市双葉台3-3-1 TEL.029-254-1151 ※必ず事前に電話で相談してください。
受診可能な医療機関を調べたい	24時間 年中無休	茨城県救急情報システム ホームページ (P C) http://www.qq.pref.ibaraki.jp/ (携帯) http://www.qq.pref.ibaraki.jp/kt/
すぐに受診すべきか知りたい	24時間 年中無休	子ども救急電話相談 TEL.#8000 (プッシュ回線の固定電話、携帯電話)
誤飲誤食した	右記のとおり	(財)日本中毒情報センター 中毒110番 TEL.029-852-9999 (つくば) 9:00～21:00/年中無休 TEL.072-727-2499 (大阪) 24時間/年中無休
タバコの誤飲	24時間 年中無休	(財)日本中毒情報センター 中毒110番 TEL.072-726-9922 (タバコ専用電話)

各種相談窓口 (子ども関係)

内容	受付時間	相談方法				窓口
		電話	面接	FAX	Eメール	
子育て、DV	平日 8:30～17:00	○	○			こどもセンター(総合保健福祉センター「かがやき」内) TEL.55-8873
子どもの健康、栄養	平日 8:30～17:00	○	○			健康推進課(総合保健福祉センター「かがやき」内) TEL.54-7121
家庭教育相談 (子育て、子どもの心身の成長に伴う問題や悩み)	平日 8:30～17:00	○	○			教育委員会 生涯学習課 TEL.52-1111 (内線334) 子育て支援ネットワーク「ねすと」 TEL.080-5747-7487
学校生活に伴う問題 (不登校、集団不応、友人関係など)	平日 9:30～16:30	○	○			常陸大宮市教育支援センター TEL.55-2514
いじめ、自殺、教育問題など	毎日 24時間	○				茨城いのちの電話 TEL.029-855-1000 (つくば) TEL.029-350-1000 (水戸)
いじめ	月・水曜日 9:00～16:30 火・木・金曜日 9:00～18:30	○	○ (予約)		○	いじめ・体罰解消サポートセンター TEL.029-221-5550
いじめ、不登校、友人関係、性の問題など	毎日 24時間 ※12/29～1/3は留守番電話 FAX、Eメールは24時間	○		○	○	子どもホットライン(子ども専用) TEL.029-221-8181 FAX.029-302-2166
不登校、非行、虐待、心身障害など	平日 8:30～17:15	○	○			中央児童相談所(茨城県福祉相談センター内) TEL.029-221-4150
虐待対応ダイヤル	毎日 24時間	○				児童相談所虐待対応ダイヤル TEL.189 (相談地域の児童相談所へつながります。)
学校生活上のこと、家庭のこと	毎日 8:00～22:00 (電話) 平日 9:00～16:30 (面接) ※12/29～1/3を除く FAX、Eメールは24時間	○	○ (予約)			子どもの教育相談(茨城県教育研修センター内) TEL.029-225-7830 (電話相談) FAX.029-302-2161 (FAX相談) TEL.0296-78-3219 (面接予約) Eメール 7830@center.ibk.ed.jp (メール相談)
学校生活上のこと	月・水曜日 9:00～16:30 火・木・金曜日 9:00～18:30	○	○			生徒指導相談室(水戸教育事務所内) TEL.029-221-5550
不登校や思春期の問題、精神障害など	毎日 9:00～12:00 (電話) 13:00～16:00 (電話) 平日 8:30～17:30 (面接) ※12/29～1/3と祝祭日を除く	○	○ (予約)			いばらきこころのホットライン(精神保健福祉センター) TEL.029-244-0556 (電話相談専用回線) 茨城県精神保健福祉センター TEL.029-243-2870 (面接予約)
発達が気になる子どものこと	平日 9:00～16:30	○	○ (予約)			発達が気になる子どもの教育相談 (茨城県教育研修センター内) TEL.0296-78-2777
青少年の非行など	月～金 8:30～17:30	○	○		○	茨城県警察本部少年課内 TEL.029-301-0900