

05 社会福祉法人聖泉福祉会 大宮聖慈保育園

Tel.0295-52-2035 Fax.0295-55-8351

住所 野中町3266番地の3

H P seisen1926.jp/seiji/

メール seiji_s47@hotmail.com



HP

保育理念

わが心 幼き日に より美しく
わが身体 幼き日に より強く
わが知能 幼き日に より高く

保育方針

- ・養護と教育が一体化となり1人ひとりの子どもの成長に合わせながら幼児教育を進めていく。
- ・家庭、地域との連携を図り、小学校との連続性を重視して支援する。

保育目標

- ・やさしい心をもった子ども
- ・丈夫な身体を身につけた子ども
- ・話をよく聞き、考え、想像力豊かな子どもを園の目標とする子ども像とし、生きる力の基礎の育成を行う。

★ホームページの保育ダイアリーで園の活動をご覧ください。



大宮聖慈保育園の施設概要

- 園長 後藤 貴哉
- 認定・認可年月日 令和3年3月31日
- 敷地面積 2,413.83㎡
- 開園時間 7:00～19:00
- 定員 95名

- 実施状況
 - ・延長保育
 - ・一時預かり保育
 - ・仲良しクラブ



聖慈保育園自慢のプチ水族館です。
20種類以上の海の生き物がいるよ！
見に来てね！

★教育部分は働いていなくても入園できます。★



幼児教育の充実

- ・アトムの日（体育指導）
- ・絵画指導
- ・マイク先生英会話
- ・食育指導
- ・和太鼓指導
- ・太陽の日（園外活動）
- ・幼年消防クラブ
- ・読み聞かせの会
- ・英語のラボパーティー
- ・フロイデハイム訪問
- ・毎月のお誕生会
- ・毎月の科学の時間



大宮聖慈保育園の年間スケジュール

★は保護者参加行事です。

4月

★入園式 4/3



5月

こいのぼり運動会
交通安全教室
さつま芋苗植え
消防署見学



6月

内科・歯科検診
★保育参観
じゃが芋堀り
お作法の会



7月

七夕まつり
プール
夏祭り
同窓会

8月

水遊び



9月

お買い物ごっこ
さつま芋堀り



10月

★運動会
内科・歯科検診
ハロウィーン祭



11月

ふれあい広場
七五三のお祝い会
まつ組親子
レクリエーション



12月

幼年消防避難訓練
★クリスマス発表会



1月

かきぞめ
マラソン
なわとび大会
(1月～3月)



2月

豆まき大会
マラソン大会
お別れ絵画



3月

お茶会
お別れ会
★卒園式
保育修了式



HITACHIOMIYA

私立認定こども園

06 社会福祉法人友愛会 ひまわり子ども園

Tel.0295-52-1860 Fax.0295-52-2899

住所 石沢1920番地の1
H P himawari-ns.ed.jp
メール info@himawari-ns.ed.jp



※詳細はHPをご覧ください。

基本理念

(こう在りたいと考える保育者の姿)
・私たちは、小さなふれあいを大切にします。
信頼という確かな絆で結ばれるように
・私たちは、出会うすべての人をあたたかく包みます。
こぼれるような笑顔と、そよ風のような優しさで
・私たちは、強く美しく成長しつづけます。
太陽に向かって咲くひまわりのように
ひとりひとりが、キラキラと輝く未来に向かって…

保育教育方針

(このような方針で毎日の保育・教育を行います)
・くつろいだ雰囲気の中で子どもの様々な欲求を満たし、情緒の安定を図る
・遊びを通して人に対する思いやりと協調の態度を養う
・養護の行き届いた環境の中で、基本的な生活習慣を身につける
・いろいろな表現活動を通して創造性を養い、やり遂げる喜びを知る

保育教育目標

(こんなふうに育って欲しいという子どもの姿)
・明るく元気な子ども
・友だちと仲良く遊べる子ども
・優しく思いやりのある子ども
・想いや考えを伝えられる子ども

ひまわり子ども園の施設概要

- 園長 小橋 達也
- 開設年 ひまわり保育園開設 昭和41年4月
ひまわり子ども園へ移行 令和4年4月
- 延床面積 781.60㎡ ● 敷地面積 3,410.12㎡
- 開園時間 7:00～19:00
- 定員 115名

	0歳児	1歳児	2歳児	3歳児	4歳児	5歳児
1号	—	—	—	5名	5名	5名
2号	5名	12名	18名	21名	22名	22名
3号						

- 実施状況
 - ①延長保育…7時から19時まで延長保育を含めて12時間オープンしています。
 - ②一時預かり…急に預けたいときや、週2、3日の保育を行っています。
 - ③障害児保育…障害を持つお子さんも可能な限りお預かりします。
 - ④子育て支援事業…さらさら保育園の保育室を使って子育てサークル「バンビ」を行っています。



外部講師による教育的な取り組み

- のびのび英会話教室
保育時間内に外国人と日本人のペアによる英会話教室を行っています。
また、希望者は保育時間終了後に課外授業を受けることができます。
・対象は3、4、5才児
- カワイ体育教室
体育の専門教育を受けた講師による、マット運動、鉄棒、跳び箱の指導があります。体幹の強さ、敏捷性、ジャンプ力などが鍛えられます。
・対象は3、4、5才児
- 学研学習教室
学研の専門講習を受けた指導者によるひらがな、数、図形、時計の見方などを学びます。また、長い時間イスに座っていることに慣れることができます。対象は就学を控えた年長児です。
- ドリームビー和太鼓指導
進級後まもない6月頃に、その年に取り組む曲を決定し練習を始めます。
12月の生活発表会に向けての長期間の取り組みです。

ひまわり子ども園の年間スケジュール ★は保護者参加行事です。

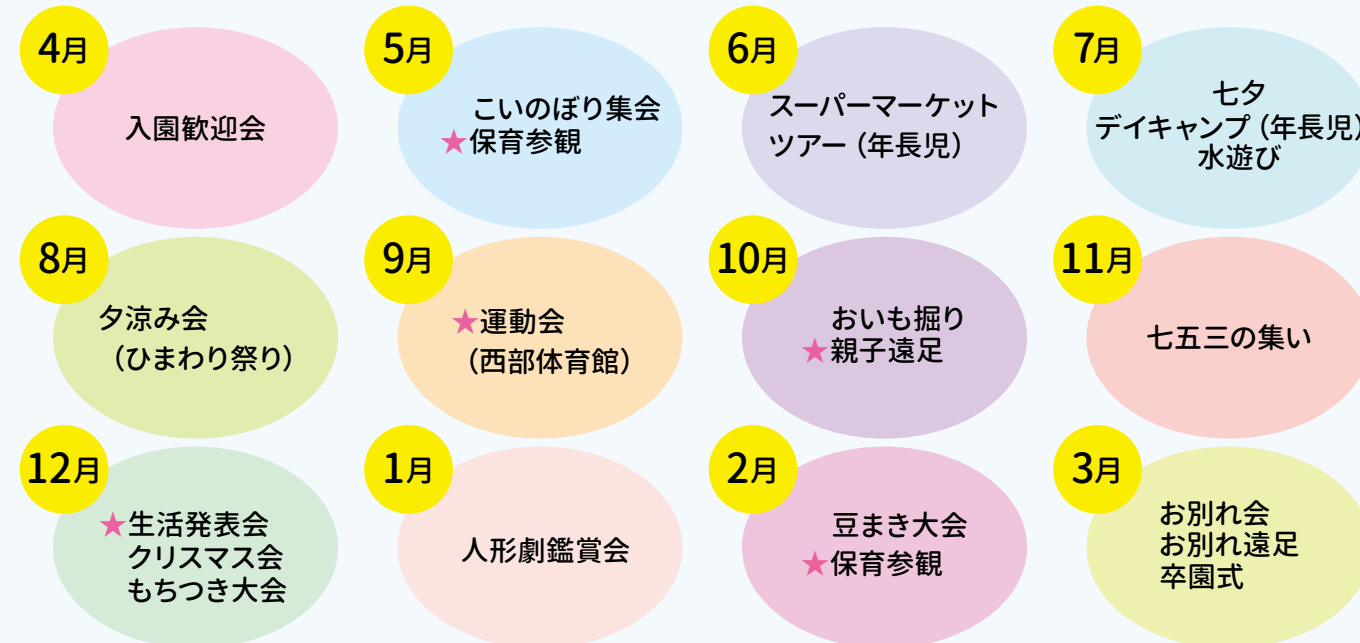

- ★誕生会を毎月行っています…園児と保育者がホールで当月の誕生者のお祝いを行います
- ★施設見学会を行っています…お気軽にお問い合わせください

園長からのメッセージ

近頃の子どもたちはYouTube やケータイゲームなどに時間を費やすことが増え、外で遊ぶ時間が減っています。加えて、夏の暑さが厳しくなり、“熱中症”にかかる危険性を避けるために、ますます外遊びをしなくなってきました。これまで当園では、できるだけ外遊びをして走る、飛ぶ、投げるなどの能力を身に付けるようにしてきましたが、それだけでは不十分な状況になっています。そこで、外部から指導者を招きホールを使って科学的、体系的に運動することで体力向上を目指す“体育教室”を行うことにしました。

また、当園では、レジャエミリアアプローチから着想を得た“保育ドキュメンテーション”を取り入れています。これはあらかじめ決めたテーマに沿った保育活動の様子を4、5枚の写真にとり、それぞれに短いコメントを付けて記録するものです。この記録方法は子どもの言動や環境への関わりを注意深く観察することで、保育者だけでなく保護者の皆さんにも、子どもの気づきや育ちが分かりやすくなります。ICT化が進んだ現代ですから、保護者の皆さんへはこの記録をそれぞれのスマートフォンへ送信しています。この取り組みをとおして園と家庭の情報共有が進み、連携してより良い子育てが進められることを期待しています。

HITACHIOMIYA

07 社会福祉法人進歩会 あゆみ認定こども園

Tel.0295-52-0830 Fax.0295-52-4131

住 所 東野3182番地の6

H P ayumihoikuen.sakura.ne.jp/top/



HP

教育・保育理念

かけがえのない一人ひとりの子どもに報恩の誠を尽くし、保護者・地域から愛される園を目指します。

教育・保育方針

- ・健全な身体と安定した情緒を育てます
- ・子どもの自発的な遊びを見守り、遊び込みを大切にします
- ・一人ひとりの子どもの個性を大切にします
- ・感謝の念を持ちつつ、自立をはかれる子どもを育成します
- ・家庭との連携を大切にし、子どもの成長を共に見守ります

教育・保育目標

- ・心身ともに健康で個性豊かな子どもに保育しよう
- ・よく考えて発表したり行動する子どもにしよう
- ・感情豊かな思いやりのある子に育てよう

あゆみ認定こども園の施設概要

- 園長 野上 保
- 認定・認可年月日 令和4年3月31日
- 敷地面積 2,896.00㎡
- 開園時間 7:00~19:00
- 定員 85名

- 実施事業
 - ・延長保育
 - ・一時預かり
 - ・預かり保育
 - 毎月実施する行事
 - ・お誕生会
 - ・身体測定
 - ・園外保育
 - ・避難訓練
 - ・交通安全訓練
- (上記は保護者参加の行事ではありません。)

	0歳児	1歳児	2歳児	3歳児	4歳児	5歳児
1号	—	—	—	5名	5名	5名
2号	5名	10名	10名	15名	15名	15名
3号						

園庭は運動会などを自園で開催できるような十分な広さが確保されています。
子どもたちも毎日のびのびと園庭で遊んでいます。

園長から ひとこと

あゆみ認定こども園では「チャレンジ精神」を基本とした真夏の日差しの中で宿泊施設を利用した 3泊4日のお泊まり保育(年長児対象)を実施したり、秋の運動会では毎年オリジナルの運動会の歌を歌ったり、真冬の寒さにも負けずに鍛錬をする縄跳び活動を通して身体と脳を存分に刺激することにより、5領域と幼児期の終わりまでに育ってほしい 10 の姿を育むべく、とことん子どもたちに体験させることを目標に日々の教育・保育に専念しています。さらに今年度は、子どもたちの作品展示を兼ねた「あゆみ万博」を開催して、保護者や地域の皆様に幅広く楽しんでいただこうと思っています。



縄跳び連続持久跳び歴代ランキング・ベスト10

第1位	23,076回	平成27年度	第6位	20,144回	平成18年度
第2位	22,481回	平成18年度	第7位	18,388回	平成18年度
第3位	20,710回	令和元年度	第8位	18,329回	平成22年度
第4位	20,606回	平成21年度	第9位	17,618回	平成29年度
第5位	20,524回	平成22年度	第10位	17,303回	平成20年度

縄跳び連続二重跳び歴代ランキング・ベスト10

第1位	711回	平成17年度	第6位	383回	昭和59年度
第2位	610回	平成19年度	第7位	373回	平成21年度
第3位	544回	昭和61年度	第8位	345回	平成21年度
第4位	432回	昭和61年度	第9位	336回	昭和61年度
第5位	428回	平成18年度	第10位	332回	平成18年度

あゆみ認定こども園の年間スケジュール ※★(曜日)は保護者参加型の行事です

保護者参加型の行事は、ほとんど土曜日の午前中に開催しています。運動会や盆踊り大会、発表会などの駐車場は隣接する大宮北小学校の校庭をお借りしています。
また、2歳未満就学児の方対象に親子教室も開催しておりますので、詳細は園までお問い合わせください。

4月

★保育参観(土)
内科・歯科健診

5月

こいのぼりの集い
食育活動

6月

虫歯0作戦
保幼小交流会

7月

七夕祭り
お泊まり保育(年長児)

8月

★盆踊り(土)
人形劇鑑賞会

9月

虫歯0作戦
東野地区敬老会

10月

★運動会(土)
内科・歯科検診

11月

七五三の集い
敬老の集い

12月

★クリスマス発表会(土)
コンサート

1月

新年を祝う会
縄跳び大会

2月

節分の集い
卒園遠足(年長児)

3月

お別れ遠足
★卒園式(土)

08 非営利型一般社団法人 緒川生涯現役計画 緒川げんき保育園

Tel.0295-54-3122 090-2905-6909 (園長)

住 所 下小瀬398

H P <http://gen-eki.org>

メール hikiba@gen-eki.org



園紹介動画



HP

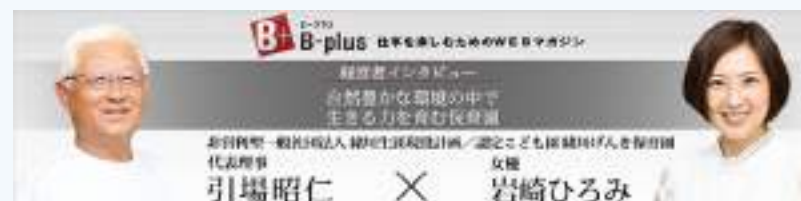

取材記事

明るく

明るくきちんと
挨拶のできる子

元気で

みんなと一緒に
元気に遊べる子

素直な子

いつも感謝の
心を持てる子

<安心の情報公開>

- ・保護者会役員が法人理事に就任
園運営を常に監査・監督
- ・県感染症情報システムに登録
- ・保護者向けメール連絡網

＊迅速な情報共有化＊

ライブカメラ
パスワード対応



いつでも活動の
様子を見ることが
可能です



緒川げんき保育園の施設概要

- 園長 引場 文子
- 認定・認可年月日 令和3年3月31日
- 敷地面積 2,202.29㎡
- 開園時間 7:00～19:00
- 定員 65名

	0歳児	1歳児	2歳児	3歳児	4歳児	5歳児
1号	—	—	—	5名	5名	5名
2号	3名	8名	8名	11名	10名	10名
3号						

- 実施状況
 - ・延長保育
 - ・休日保育
 - ・一時預かり
 - ・子育て支援センター
 - ・放課後児童クラブ

いつでも見学大歓迎!!



<教育の連続性の保証>

日々の活動は重要です
幼稚園部の場合も
長期休暇は取りません

<非認知能力・アクティブラーニングの実践>



<市内循環 送迎バス3コース>

送迎バス無料です!



- ・若林コース 25名 園→御前山→三美
→若林バス停→園
- ・鷹巣コース 15名 園→山方方面→鷹巣
→中富町→園
- ・美和コース 15名 園→美和三浦杉公園
→鷺子→大岩→園



<若林バス停留所> バス時刻 8:15 17:15 開所 7:00 閉所 19:00



HITACHIOMIYA

私立認定こども園

09 社会福祉法人仁川会 御前山認定こども園

Tel.0295-55-2606 Fax.0295-55-2240

住 所 野口1294番地

H P <https://www.jinsenkai.org>

メール gozenyama@jinsenkai.org



HP

認定こども園紹介

御前山認定こども園は、幼保連携型認定こども園です。幼保連携型認定こども園は、小学校に上がる前までに学習しておきたい教育をしっかりと行う幼稚園の機能と、長い時間預かってもらえる保育園の機能を兼ね備えた園になります。

保育理念

真の愛情を持って接します。

保育方針

実体験を大切に「本物」を見て・触れて・知る事を通じ、感性豊かな心とたくましい身体をつくっていきます。

保育目標

健康、人間関係、環境、言葉、表現を通じて創造性・社会性を養い、豊かな人間の育成、助長することを目標としています。

御前山認定こども園の施設概要

- 園長 大森 猛
- 認定・認可年月日 平成28年3月31日
- 敷地面積 2,417.34㎡
- 開園時間 7:00～19:00
- 定員 60名

- 実施状況
 - ・延長保育 ・一時預かり ・休日保育
 - ・病後児保育 ・学童保育(学校までお迎え)
 - ・子育て支援センターのびのび広場

- 異年齢の幅広い交流の場
0歳～就学前まで子どもたちが異世代交流を深めながら、多くの人間関係を通して様々なことを学んでいきます。
- 地域における子育て支援
地域の子育て支援として、育児相談や親子の集いの場を提供しています。在園児に限らず、地域で子育て中の誰もがご利用できます。

SNSで園の様子を発信しています
保育日常等発信しています。ぜひご覧ください！

X (Twitter)

instagram



＜各事業のご案内＞事前登録が必要です。

- 延長保育…お仕事で遅くなっても安心。希望があればおにぎり(有料)も用意します。
- 一時預かり…お子様を急にみられなくなった場合、こども園でお預かりします。
- 休日保育…休日お仕事の方、こども園でお預かりします。
- 病後児保育…回復期のお子様をお預かりする事業です。ベテラン看護師が常勤していますので、安心してお預けください。
- 放課後児童クラブ…各学校までお迎えに行き、園でお預かりします。おやつ提供、宿題など専門職員がお預かりします。
- ステーション設置…市内の中央に設置し、送迎の負担を軽減します。

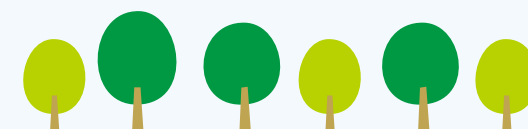

習字教室

ひらがなに興味をもち、美しい文字が書ける喜びを体験します。
習字教室では、正しい姿勢や忍耐力や集中力が育ちます。



音楽指導

外部講師を招いて、指導を行っています。太鼓やメロディオンなどの楽器に触れ、楽しみながらリズム感・音感を育みます。



はたけあそび

畑で野菜を栽培、収穫し、楽しみながら「食」を学びます。
自然を肌で感じ、感性豊かな心を育みます。



水泳教室

専門知識を持った講師に教えてもらうことで「水」の性質を知り、「水」を大好きになってもらうことを目的としています。また、苦手だけど頑張った、できるようになった喜びなどを感じてもらいたいと思います。

うんどうあそび

週1回体操教室を行っています。
身体のバランスコントロールはもちろん、調整力を培います。得意な子、苦手な子、それぞれの子どもにあった指導をし、気持ちに寄り添い、楽しめる活動にしています。



英会話

職員の外国人講師より普段の英会話レッスンを歌やゲームで楽しく触れ、英語でのコミュニケーションに興味を持つきっかけになればと考えています。

HITACHIONIYA

私立認定こども園

10 学校法人若草学園 若草幼稚園

Tel.0295-52-1611 Fax.0295-54-1227

住 所 石沢1468番地の4

H P wakakusa-youchien.com

メール wakakusa@af.wakwak.com



HP

保育理念

未来を生きる力を育てる

保育方針

- ・仏さまの教えを土台とした豊かな情操を育む
- ・考える力を養う
- ・丈夫な心身を育む

保育目標

- ・ありがたいのいえる子
- ・仲良く協力できる子
- ・良く聞き考える子
- ・強く明るく元気で豊かな心を持つ子
- ・最後までやりとげようとする子

若草幼稚園の施設概要

- 園長 壺井 燈子
- 認定・認可年月日 令和5年3月27日
- 敷地面積 5,093.19㎡
- 開園時間 7:30～18:30
- 定員 120名

- 実施状況
 - ・延長保育
 - ・一時預かり
 - ・未就園児親子教室
 - ・園庭開放

	0歳児	1歳児	2歳児	3歳児	4歳児	5歳児
1号	—	—	—	15名	15名	20名
2号 3号	5名	10名	15名	10名	15名	15名



本園は、まことの保育を信条とする「浄土真宗本願寺派常弘寺」により昭和46年に学校法人として設立されました。現在は幼保連携型の認定こども園として報恩感謝の精神のもと、体力づくり、仲間づくりを主観としており「夢のある楽しいこども園」を目指し努力しております。

※0歳児からのお子様をお預かりすることが可能ですので入園をご希望の方はお気軽にご相談ください。



- 園長あいさつ
- 教育や保育の特徴
- 園の1日
- 課外クラブ活動（動画あり）

QRコードを読み取ると内容をご確認いただけます！



若草幼稚園の年間スケジュール



春
秋



夏
冬



動画で行事を紹介しているよのぞいてみない？

HITACHIONIYA

私立認定こども園

私立認定こども園

11 医療法人博仁会 フロイデキンダーガルテン

Tel.0295-55-8181 Fax.0295-55-8182

住 所 下町142番地の1

H P hakujiinkai.com

メール kindergarten@hakujiinkai.com



HP

保育理念

子どもたちが「幸せ」に過ごせるよう乳幼児の健全な発達を助成し、家庭的な保育を実践する。

保育方針

子どもの安全と安心を基本として、自ら伸びる力を大切にし、成長と個性に応じた多様性のある保育をする。

保育目標

- ・元気でたくましい子ども
- ・思いやりのある子ども
- ・自分で考える子ども
- ・明るくのびのびした子ども



フロイデキンダーガルテンの施設概要

- 園長 鈴木 邦彦
- 認定・認可年月日 平成28年4月1日
- 敷地面積 836.53㎡
- 開園時間 7:30～20:00
- 定員 20名（うち地域枠5名）

- 実施状況
 - ・延長保育
 - ・一時預かり
 - ・休日保育
 - ・病児保育

0歳児	1歳児	2歳児	3歳児	4歳児	5歳児
10名	5名	5名	—	—	—

※病児保育登録者を随時受付けています。
お気軽にご相談ください。
（登録料は無料です。）



園長から ひとこと

当園は子どもたち一人ひとりを大切に、これからも温かい雰囲気子どもたちを見守っていきます。働くお父さん、お母さんの子育てを支援するため、「病児保育」を始めています。登録はどなたでもできますので、ご相談ください。



フロイデキンダーガルテンの年間スケジュール



HITACHIOMIYA